

# Települési terület szabályozási tervlapjai

## átnézeti tervlap

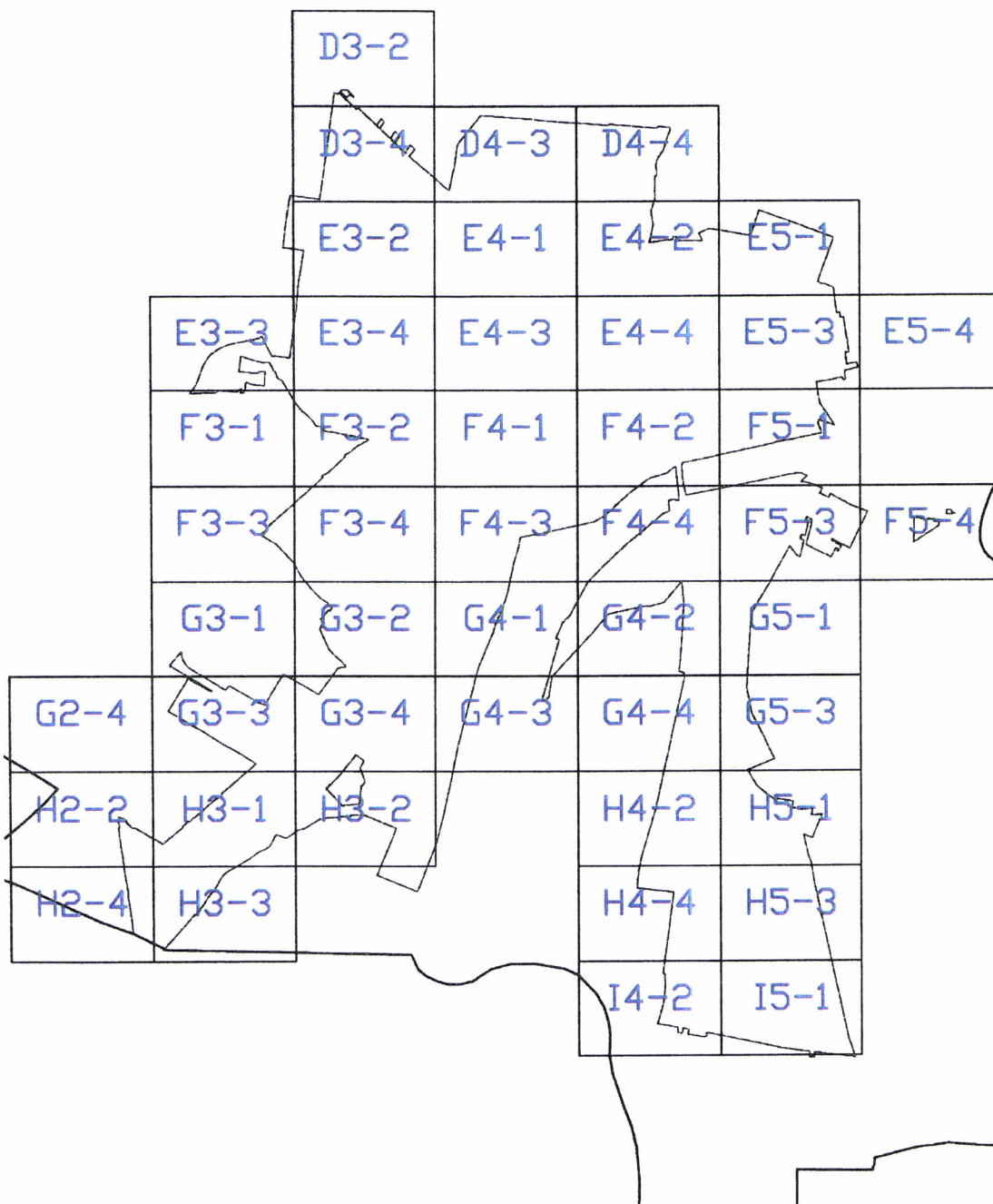



C3  
D3-2  
D3-4

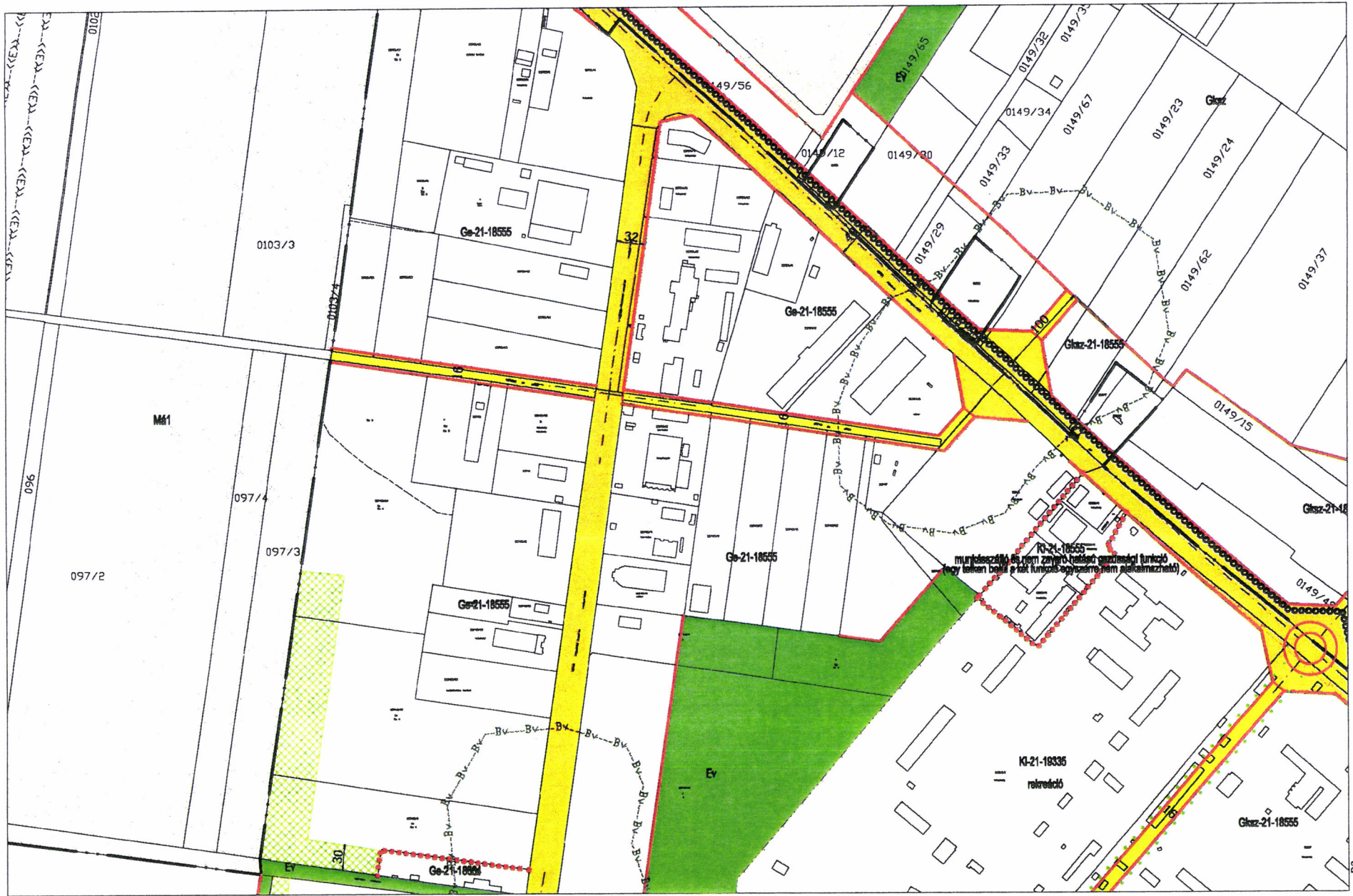

D3-2
D3-4
E3-2



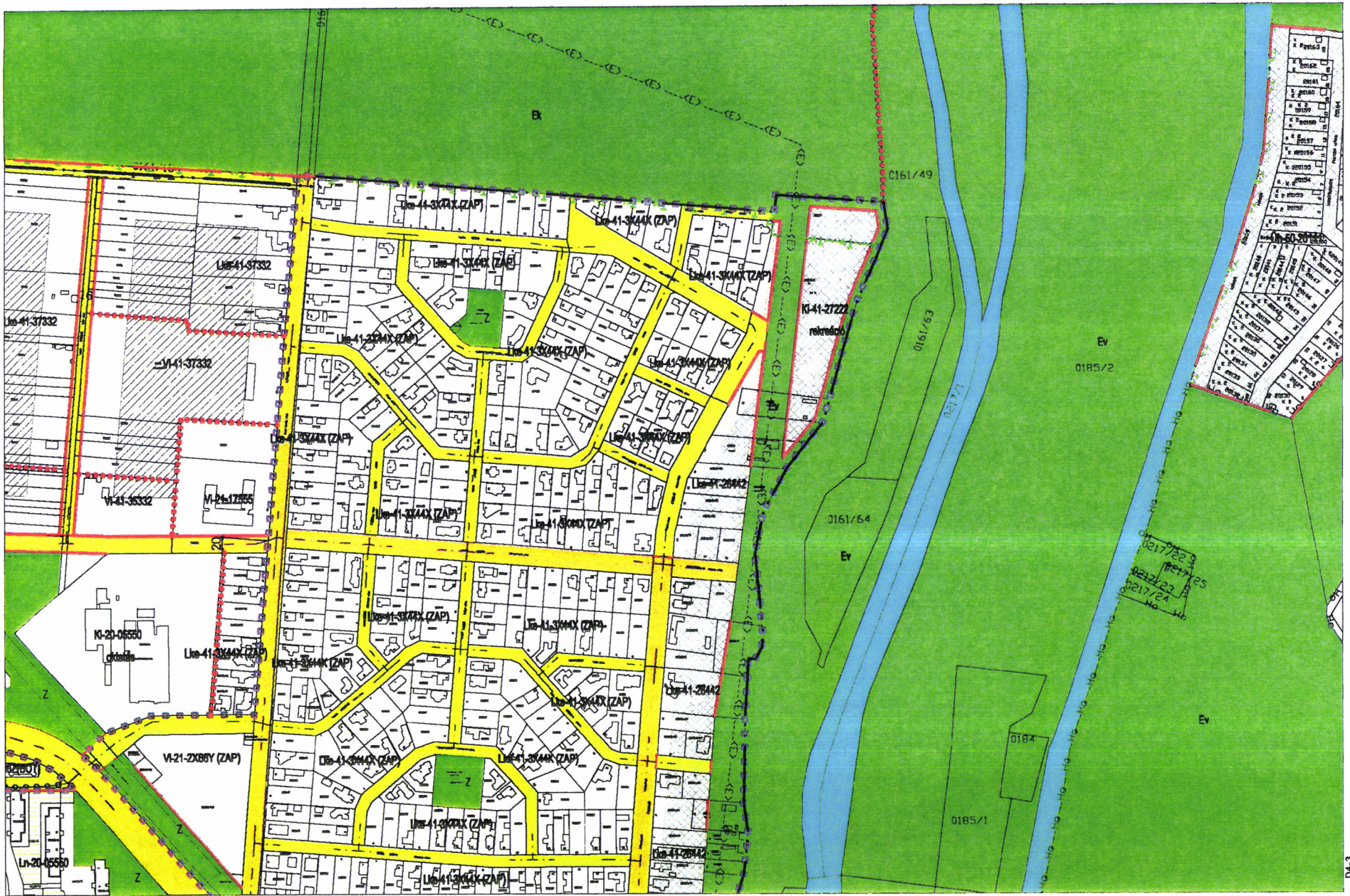



E2  
E3-2  
E4.1  
E3-4  
D3-4

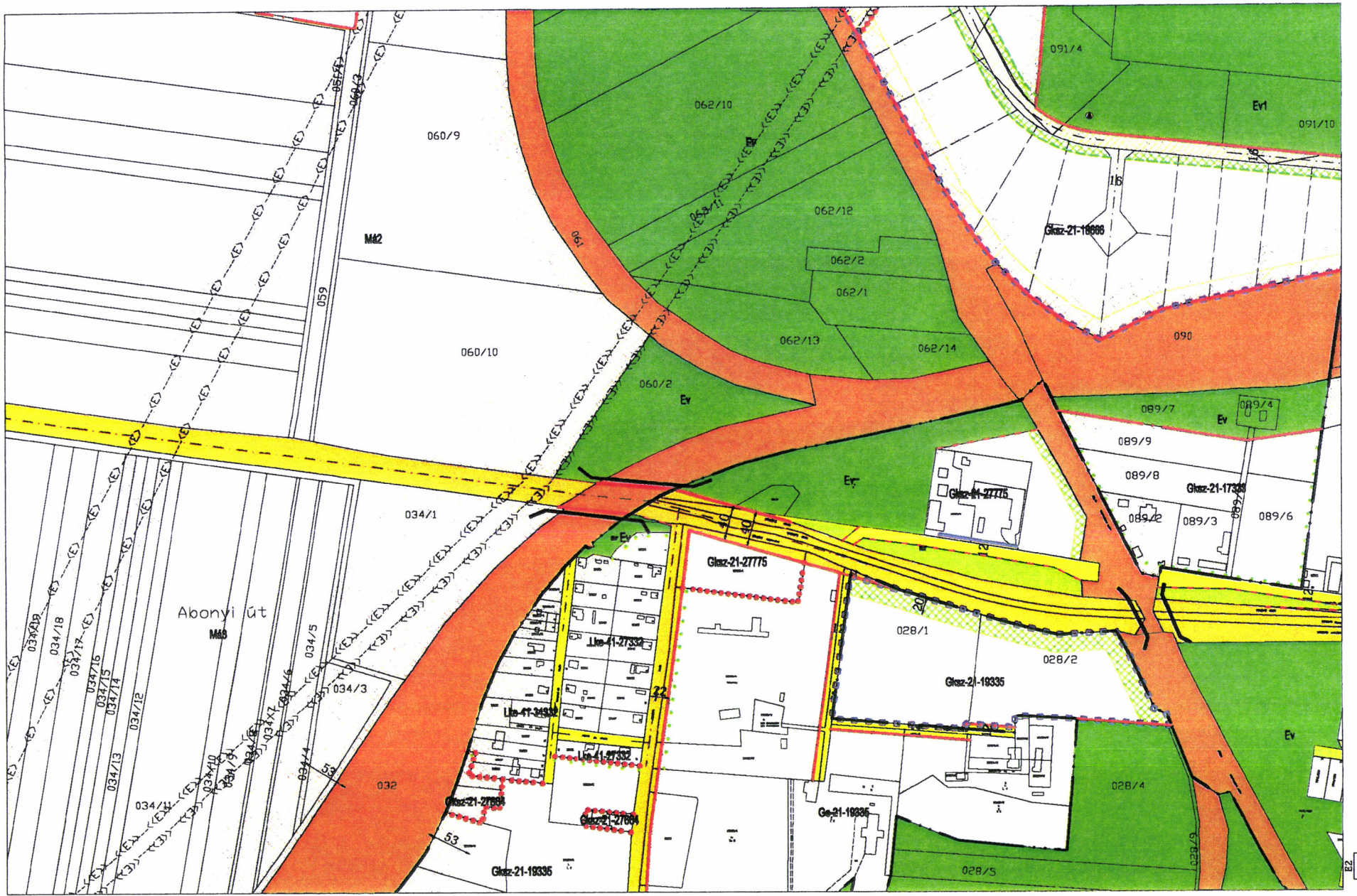

D3-4  
E3-3  
F3-1

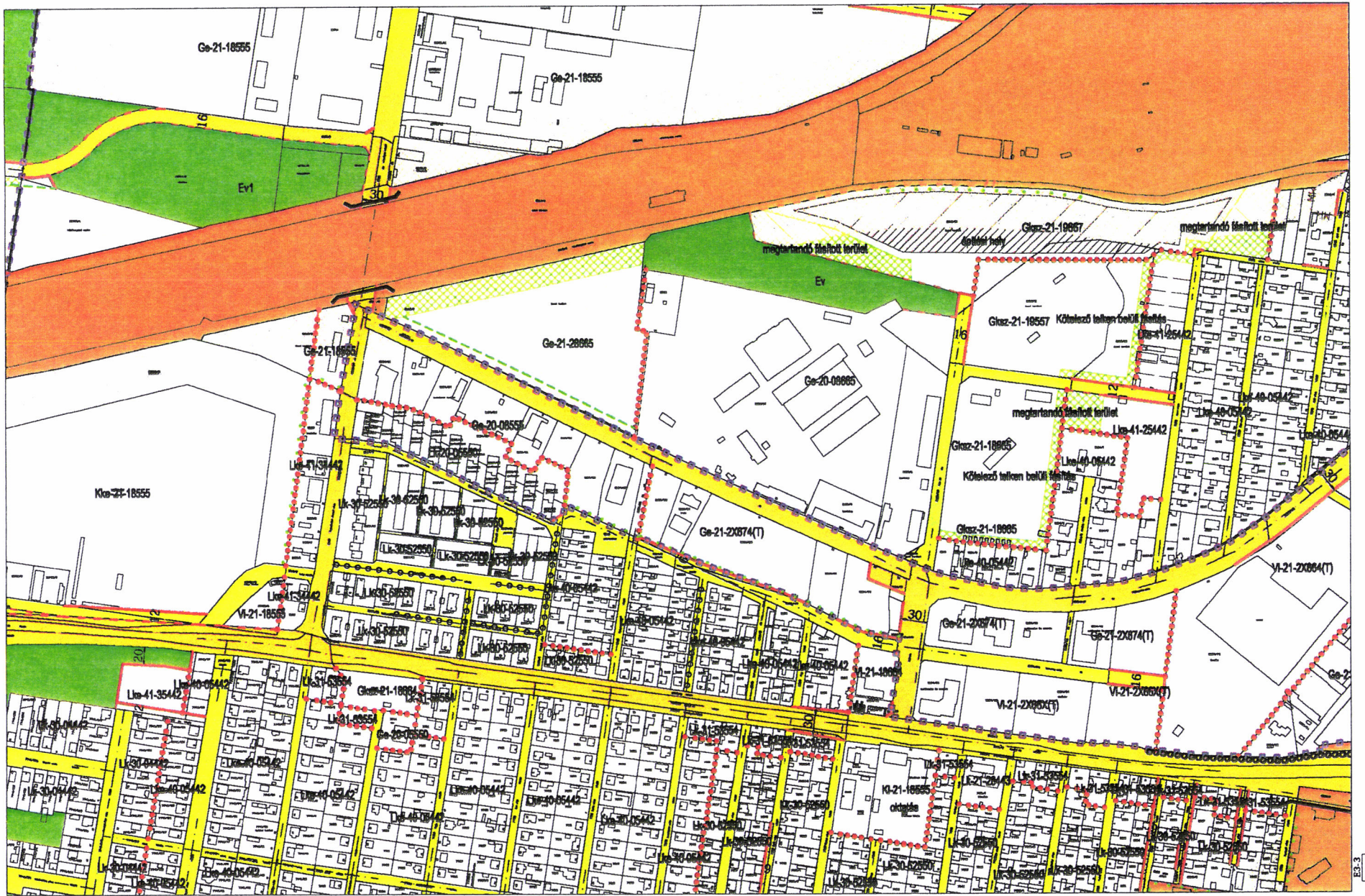

E3-2  
E3-4  
F3-2



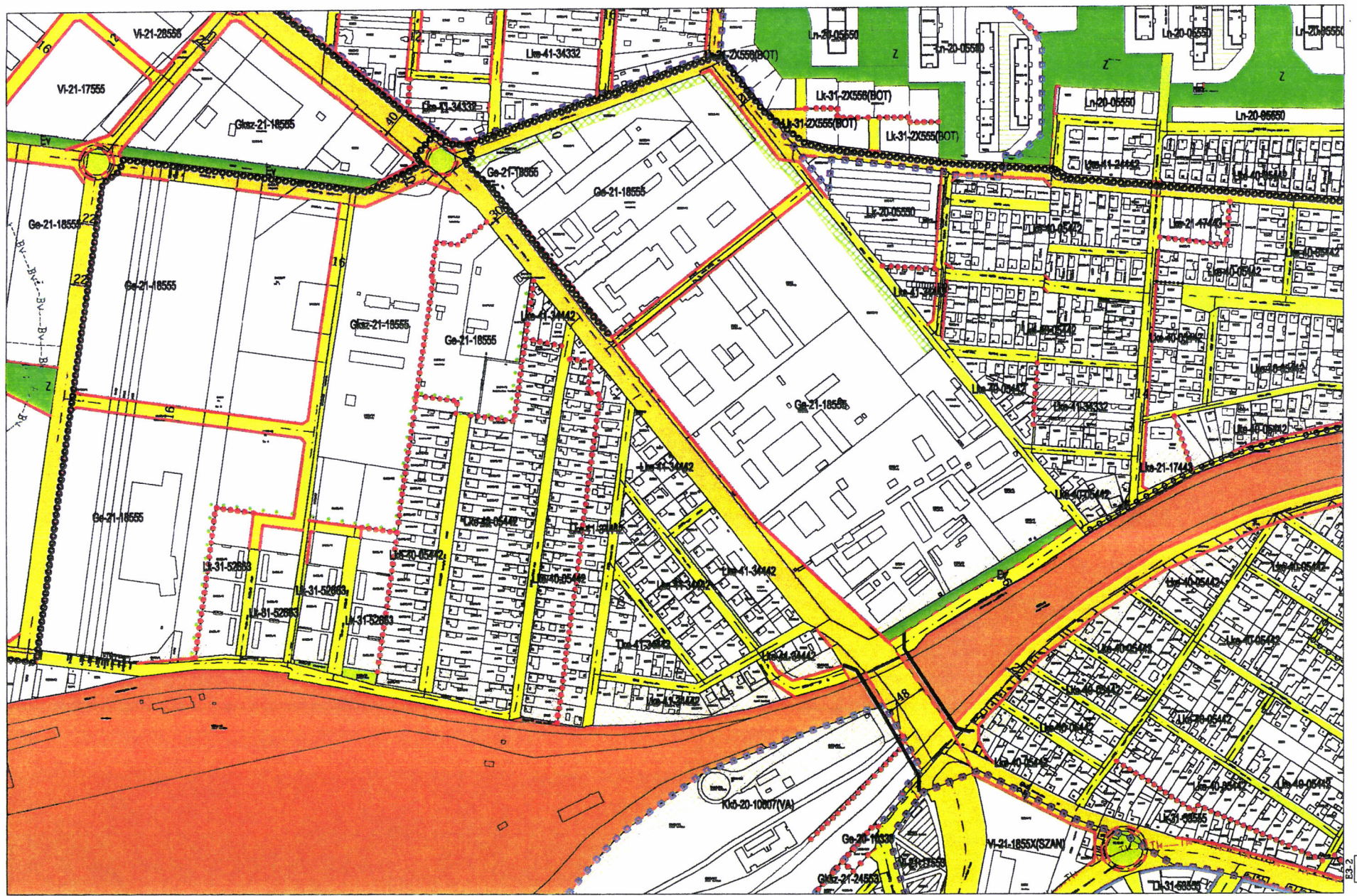

D4-3  
E4-1  
E4-3

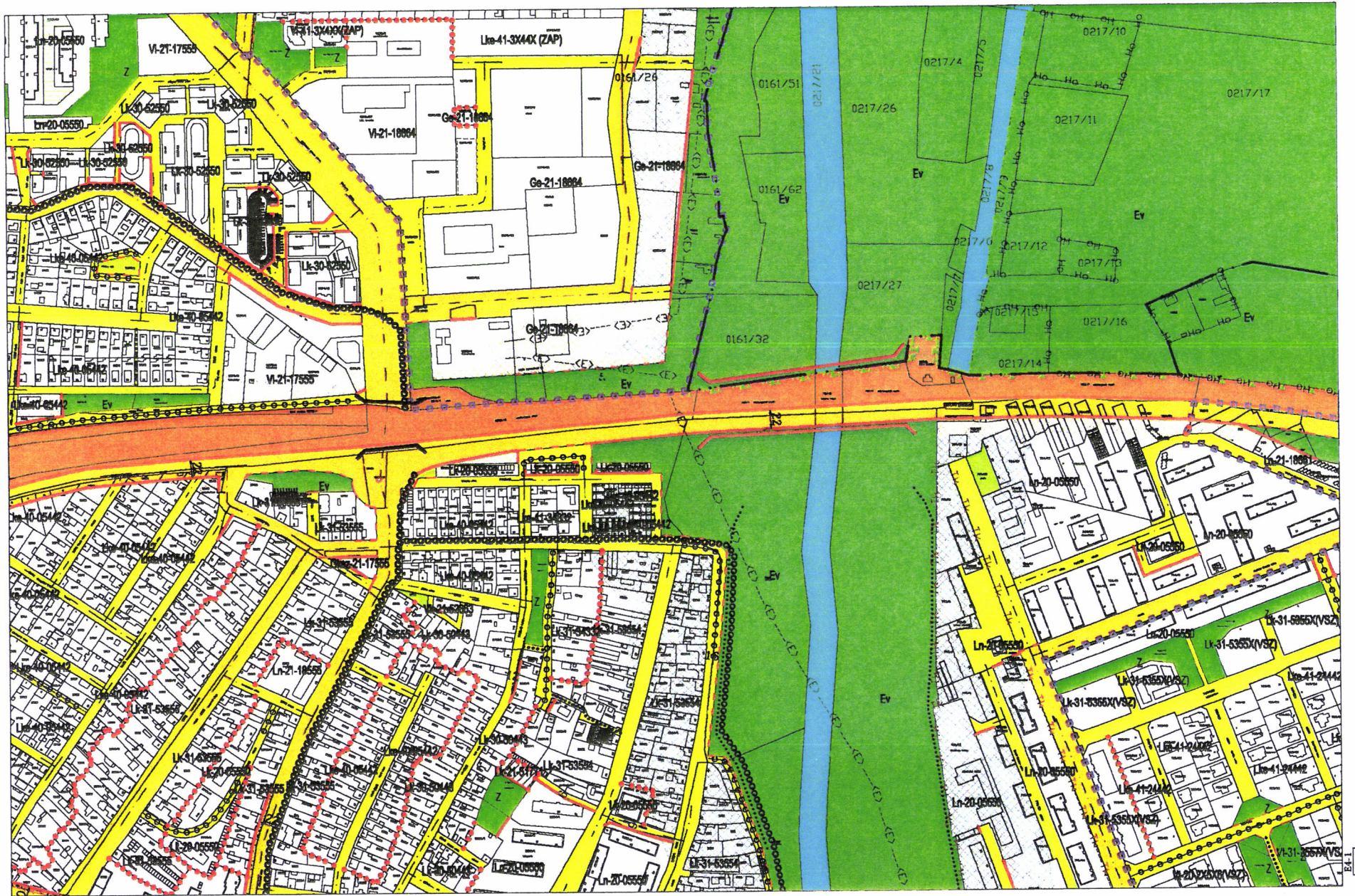

D4-4  
E4-2  
E4-4

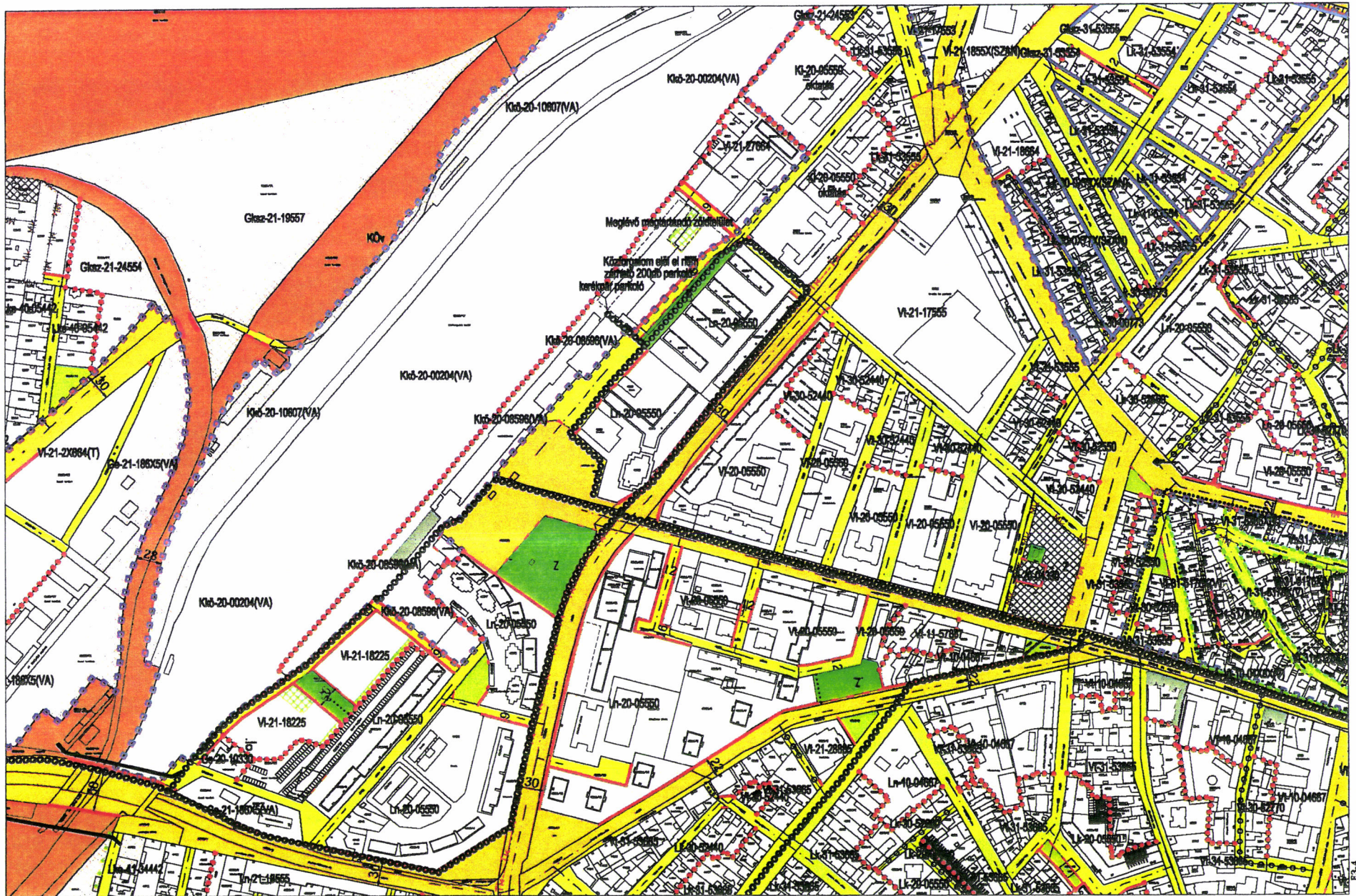

E4-1  
 E4-3  
 F4-1



E4-2  
E4-4  
E4-3  
E4-1  
F4-2

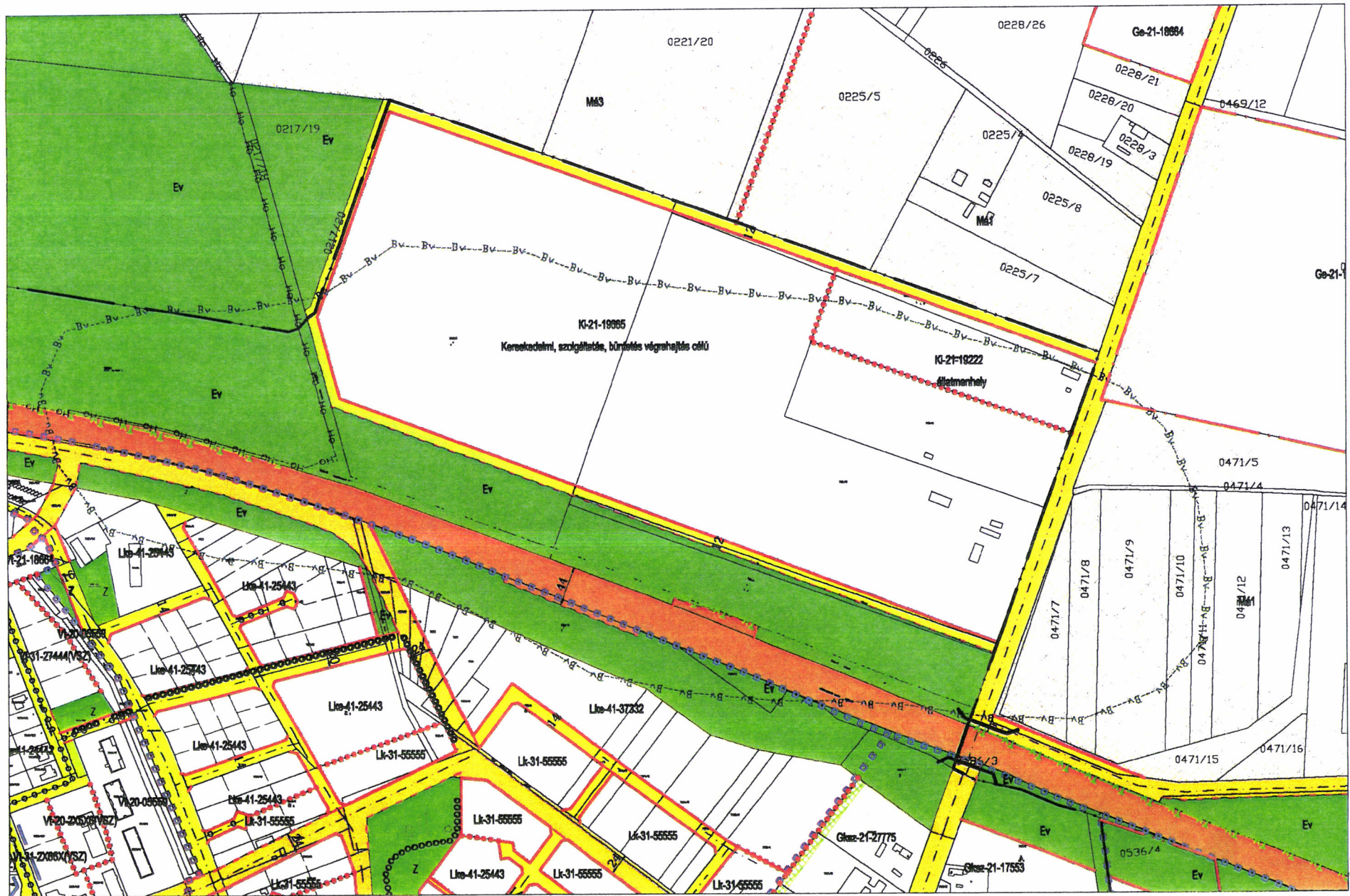

E4-2  
 D5  
 E5-1  
 E5-3



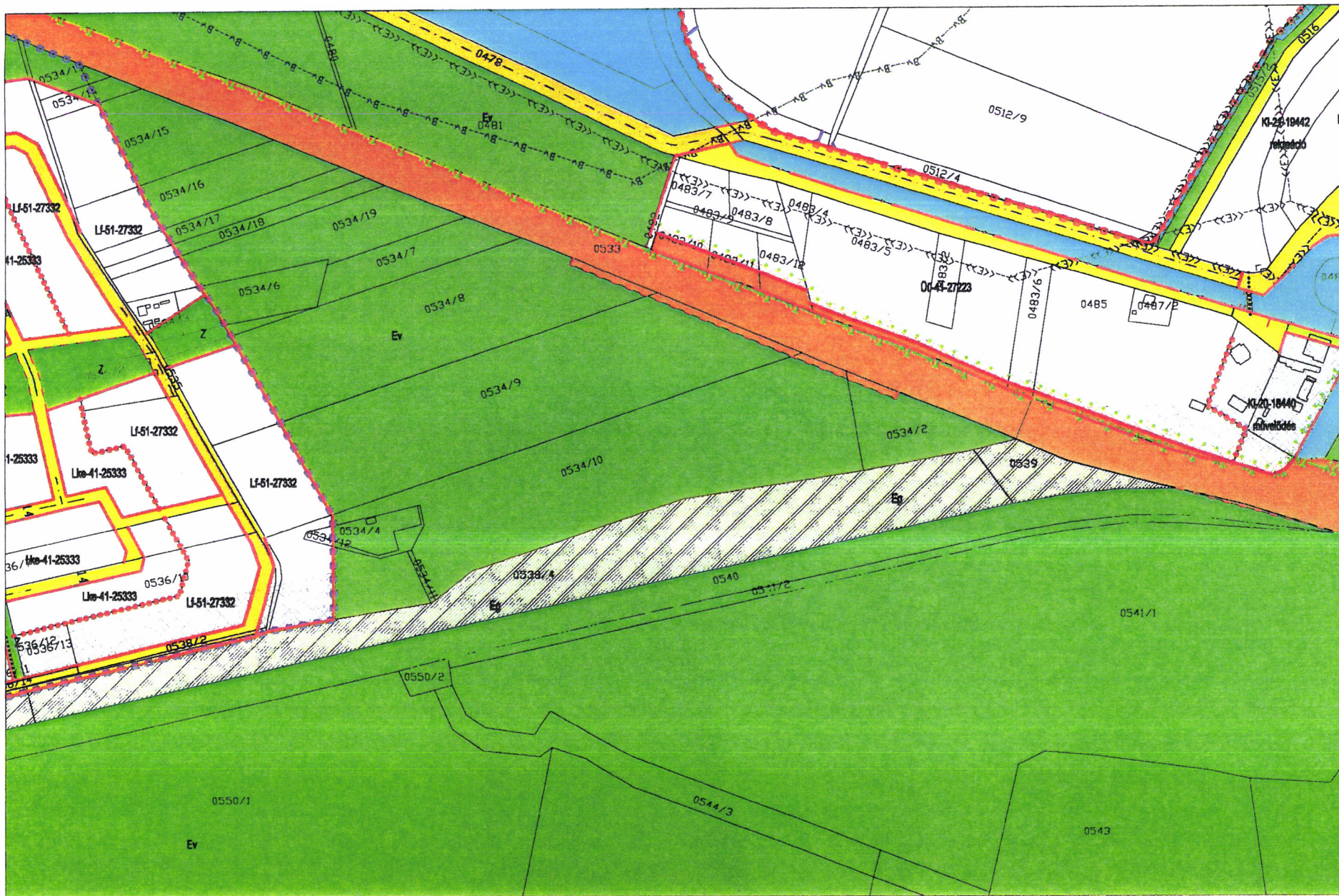

D5  
E5-4  
F5  
E5-3  
E6-3

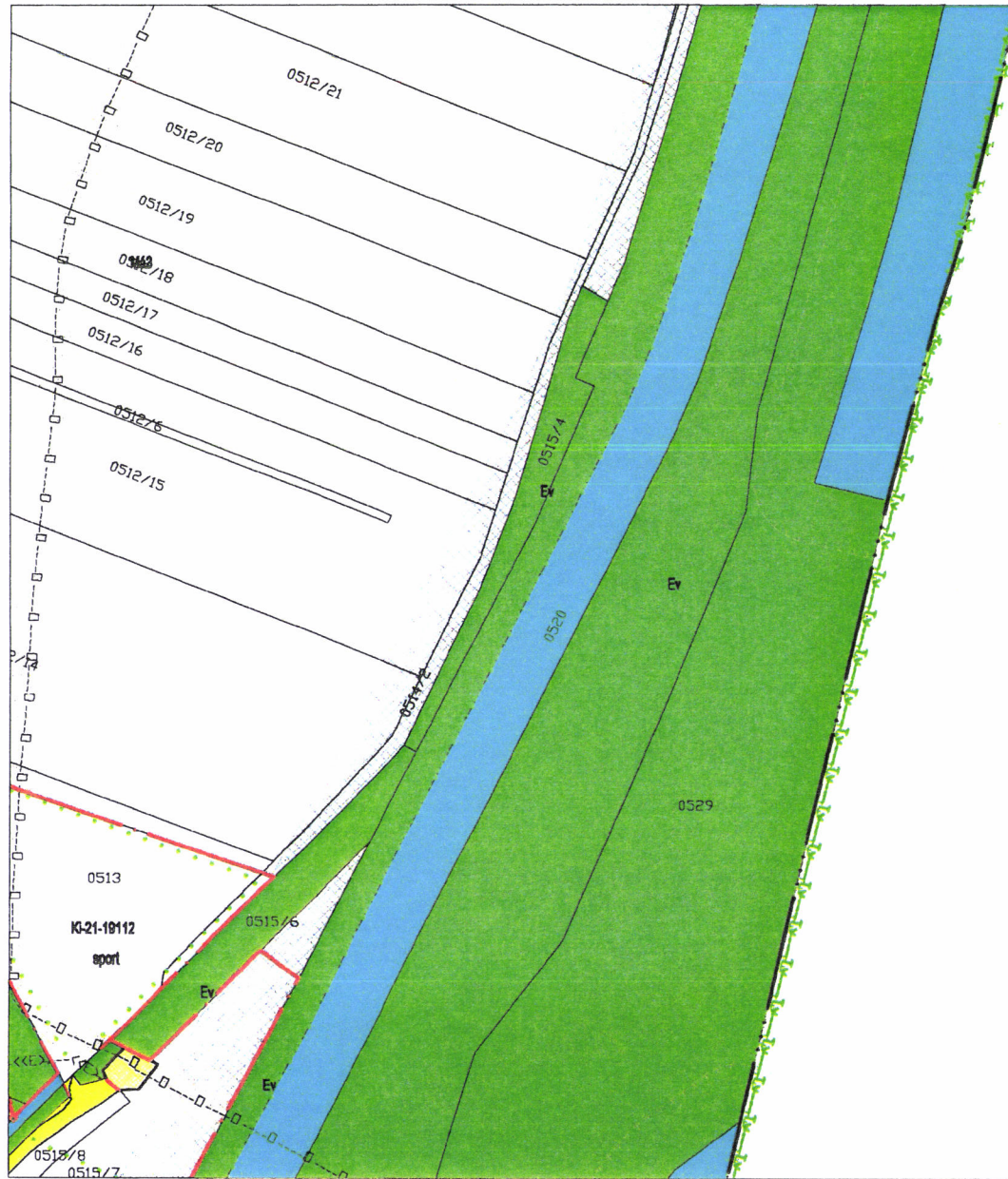







Ghar-21-18335

M43

E3-3  
F3-1  
F3-3

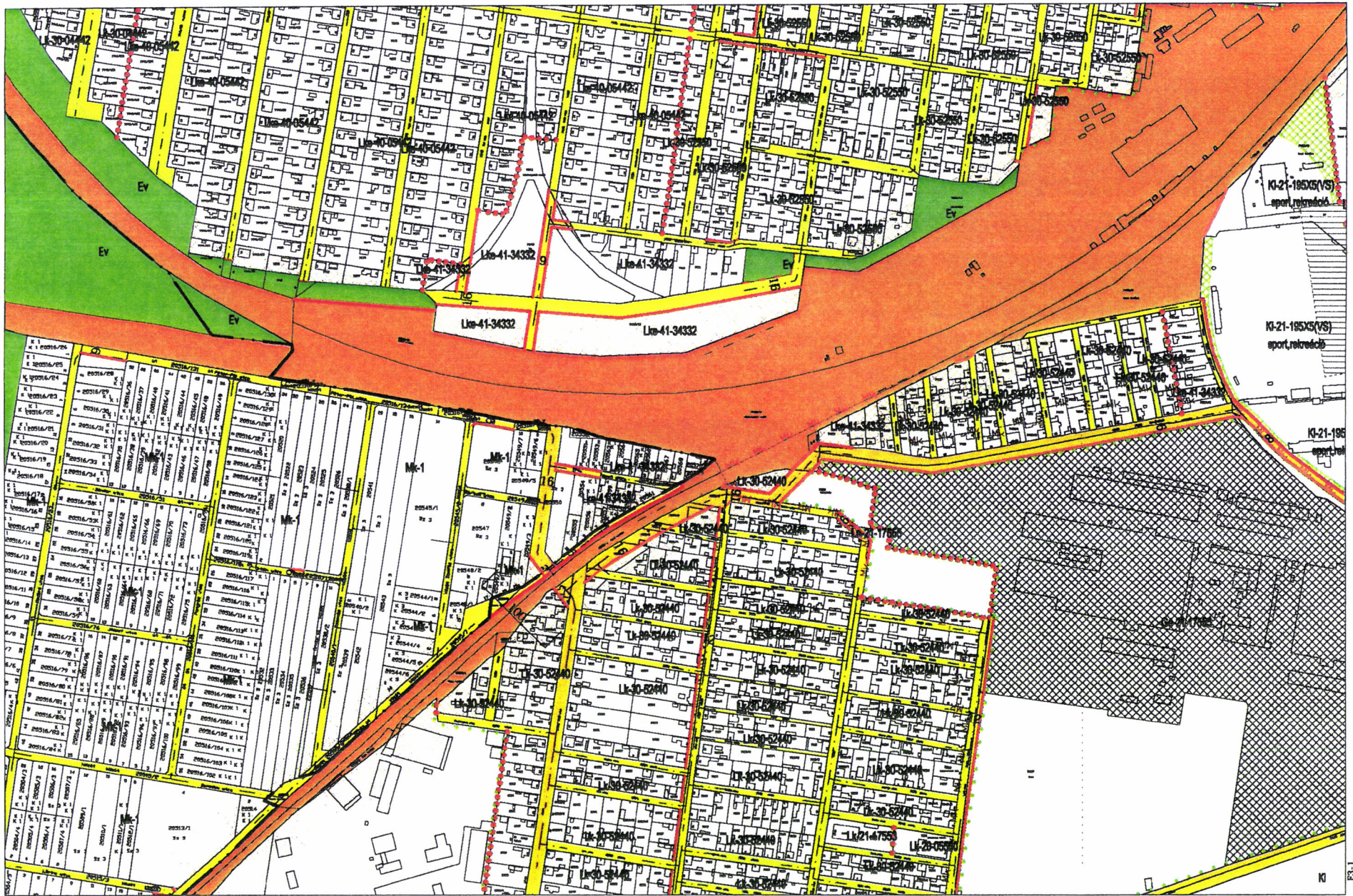

KI-21-195X(VS)  
sport, rekreaci

KI-21-195X(VS)  
sport, rekreaci

KI-21-195  
sport, rekreaci



Parcel No.	Area (m <sup>2</sup> )	Owner
0992/1	...	...
0992/2	...	...
0992/3	...	...
0992/4	...	...
0992/5	...	...
0992/6	...	...
0992/7	...	...
0992/8	...	...
0992/9	...	...
0992/10	...	...
0992/11	...	...
0992/12	...	...
0992/13	...	...
0992/14	...	...
0992/15	...	...
0992/16	...	...
0992/17	...	...
0992/18	...	...
0992/19	...	...
0992/20	...	...
0992/21	...	...
0992/22	...	...
0992/23	...	...
0992/24	...	...
0992/25	...	...
0992/26	...	...
0992/27	...	...
0992/28	...	...
0992/29	...	...
0992/30	...	...
0992/31	...	...
0992/32	...	...
0992/33	...	...
0992/34	...	...
0992/35	...	...
0992/36	...	...



F3-2  
F3-4  
G3-2

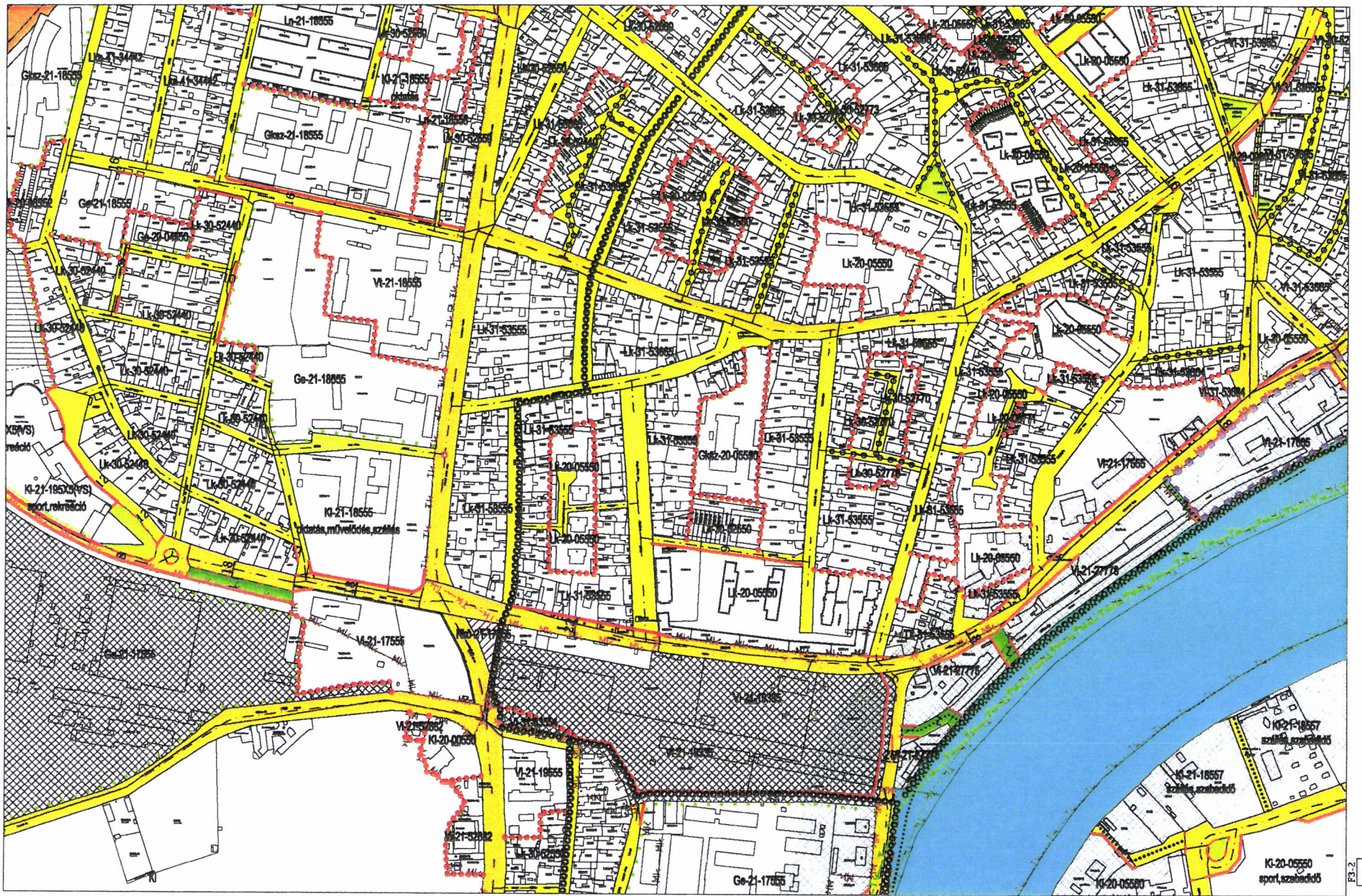

E4-3  
F4-1  
F4-3

KI-20-0550  
sport, szabadtér

KI-21-1857  
szállás, szabadtér

KI-21-1857  
szállás, szabadtér

KI-21-1855  
nyitottság, művelődés, szállítás

KI-21-1853(XVS)  
sport, rekreáció

XVS(VS)  
recreáció

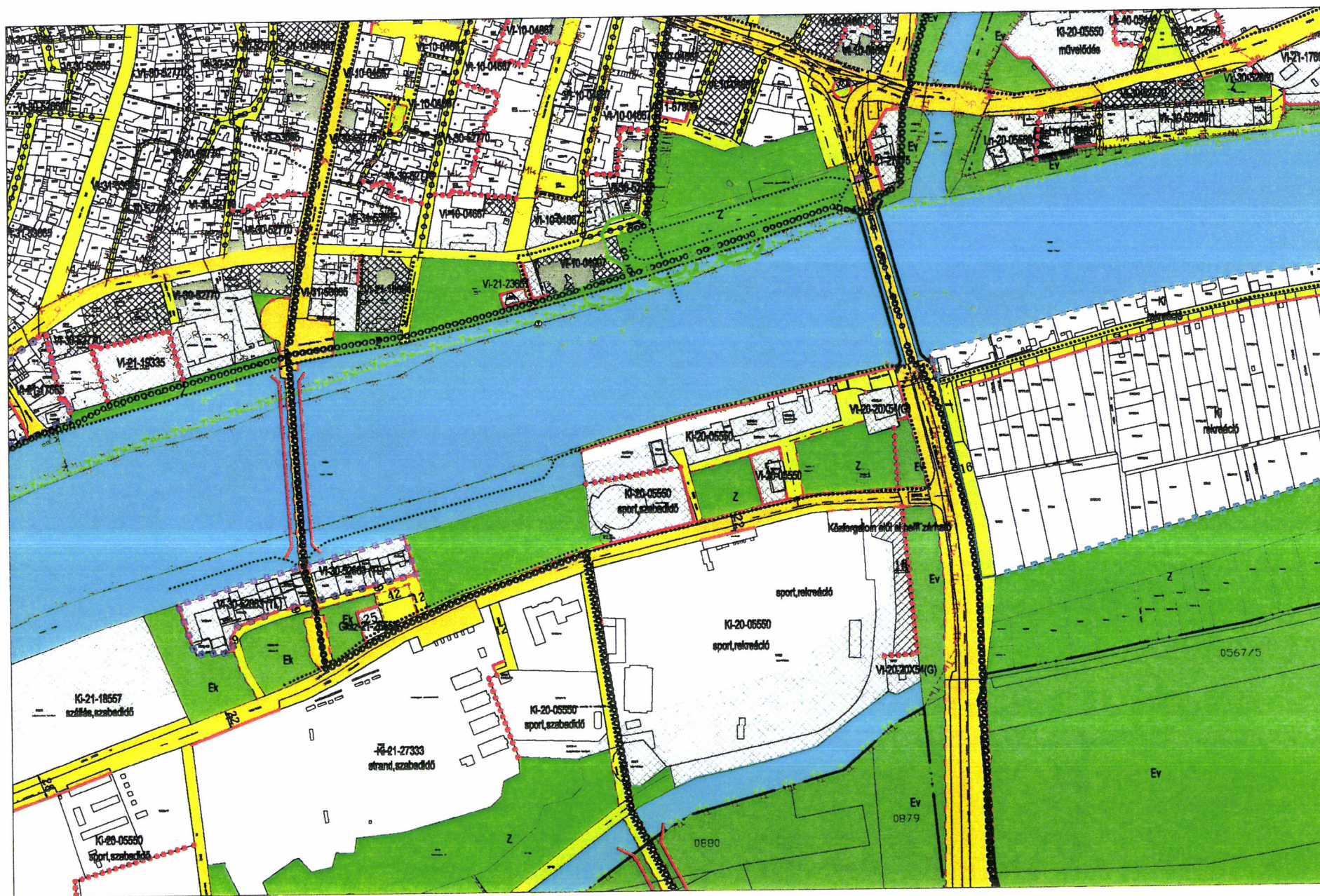

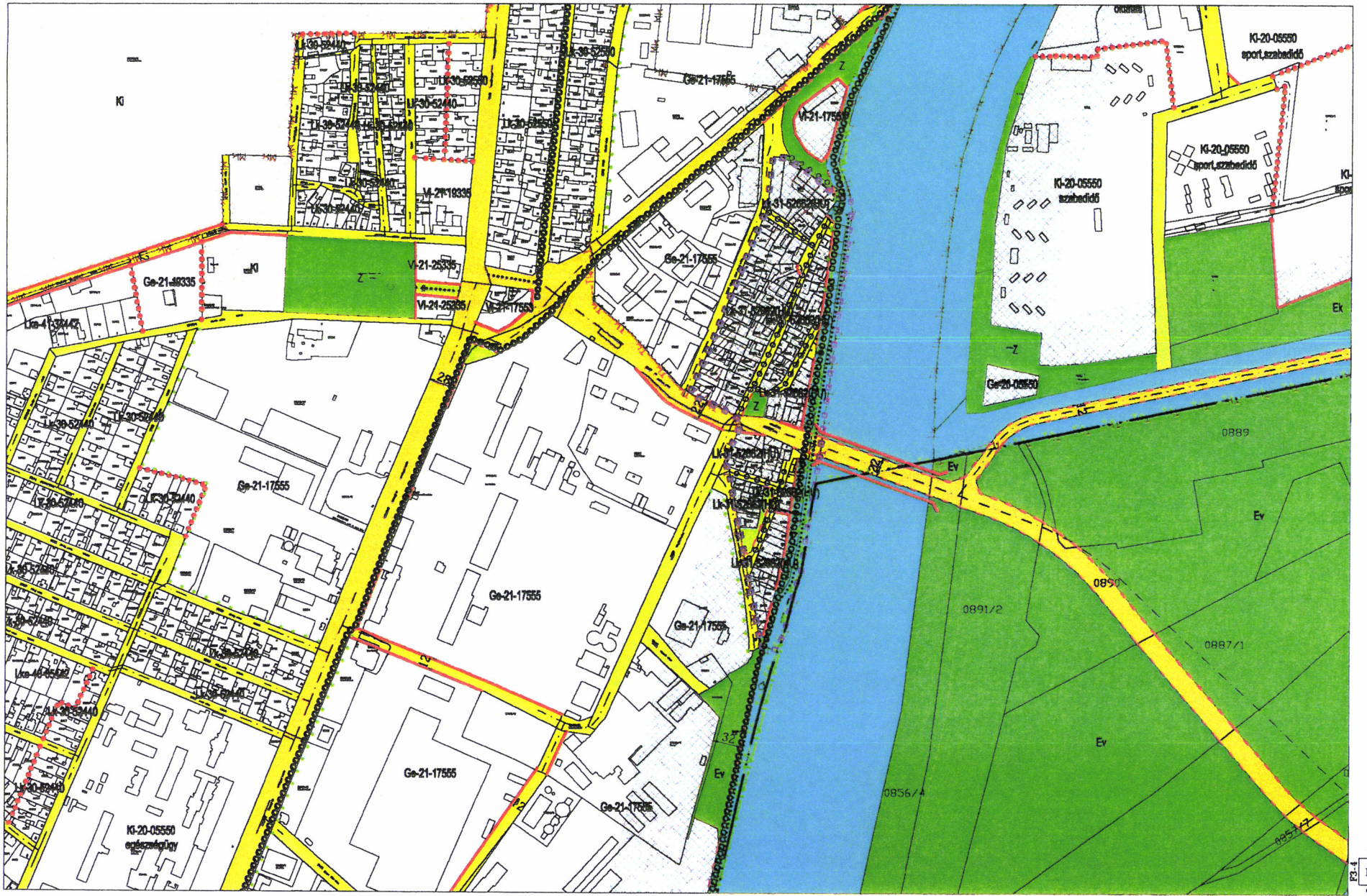



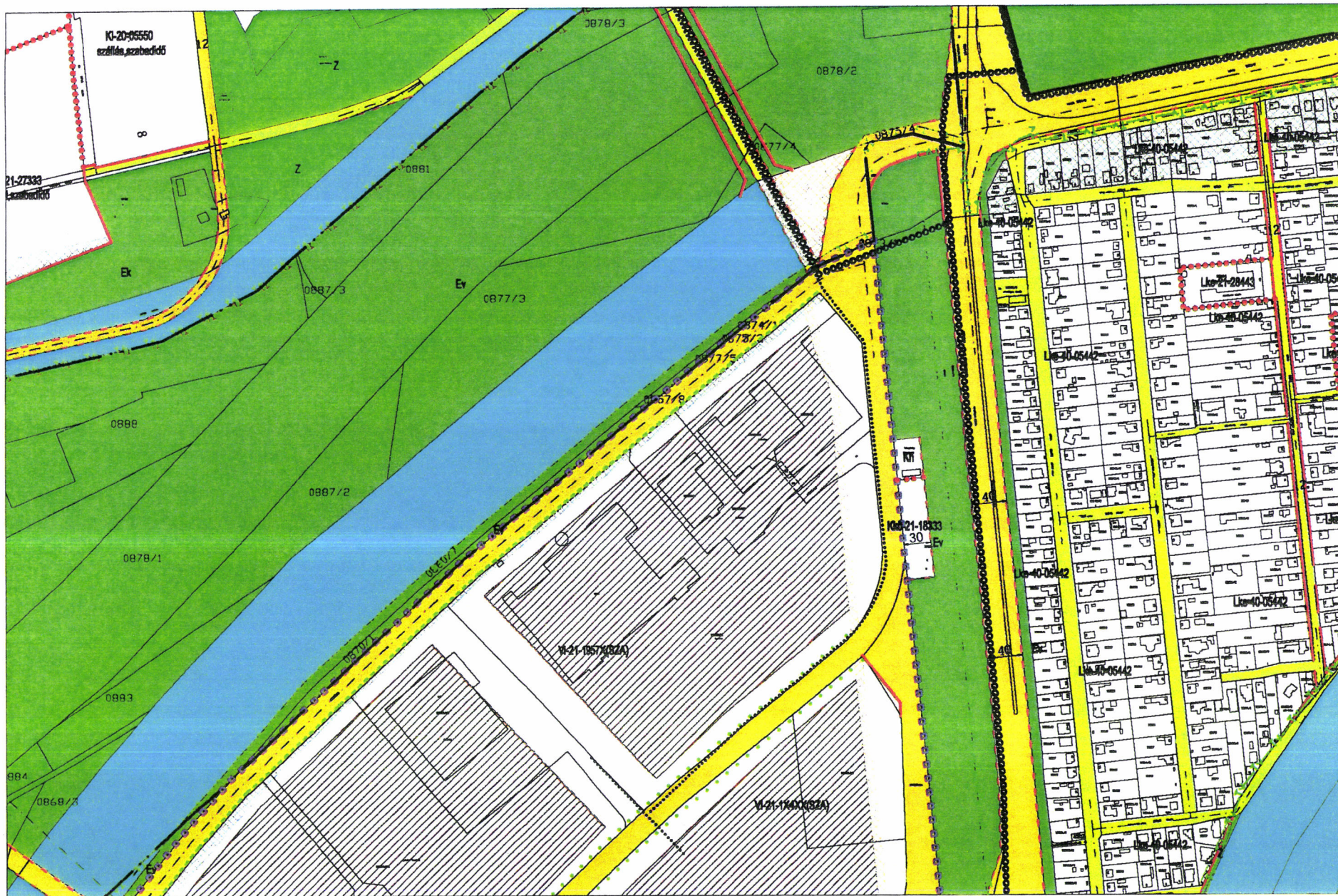

F4-2  
F4-4  
G4-2



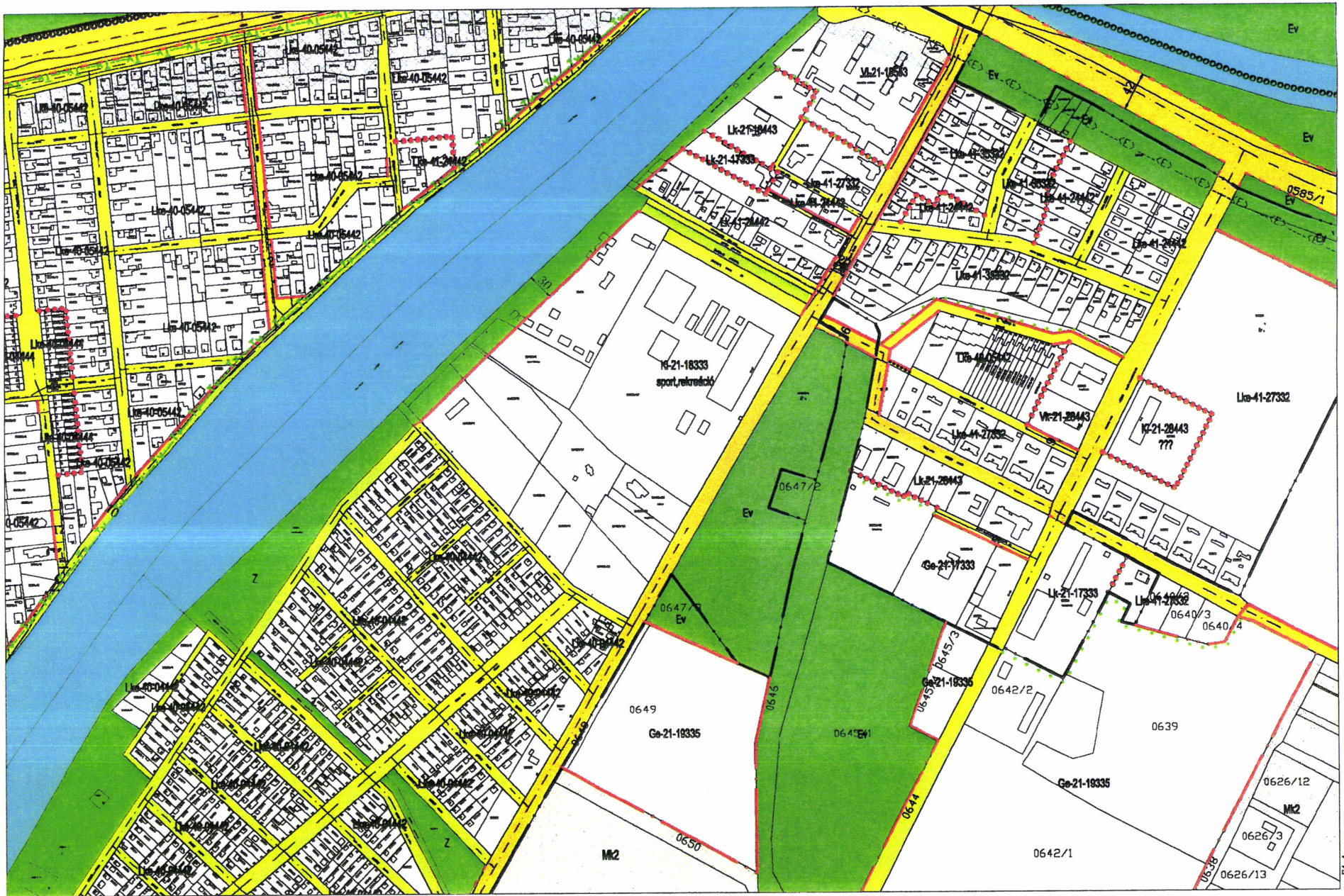

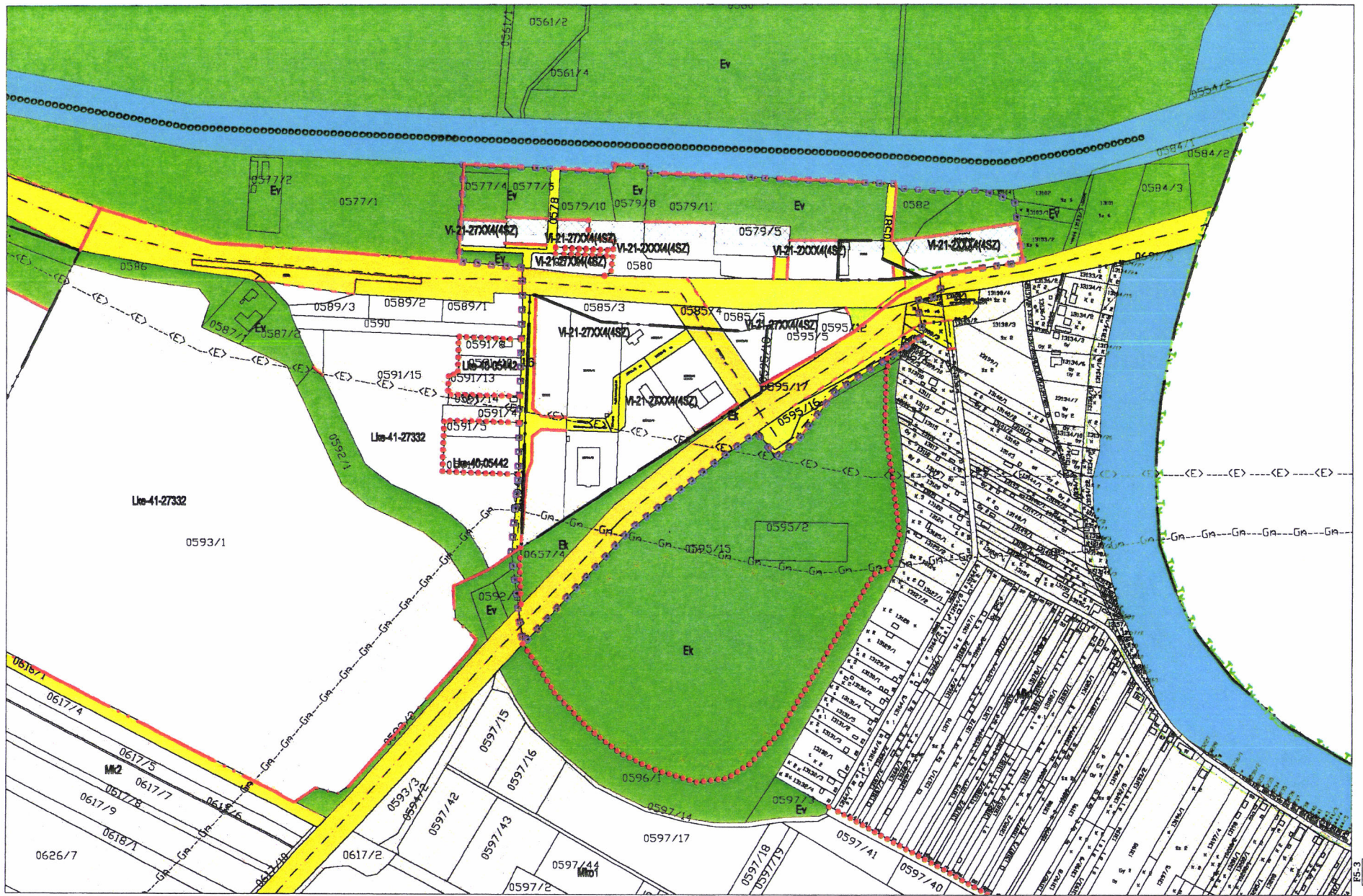

E5-4  
 P5-4  
 G5

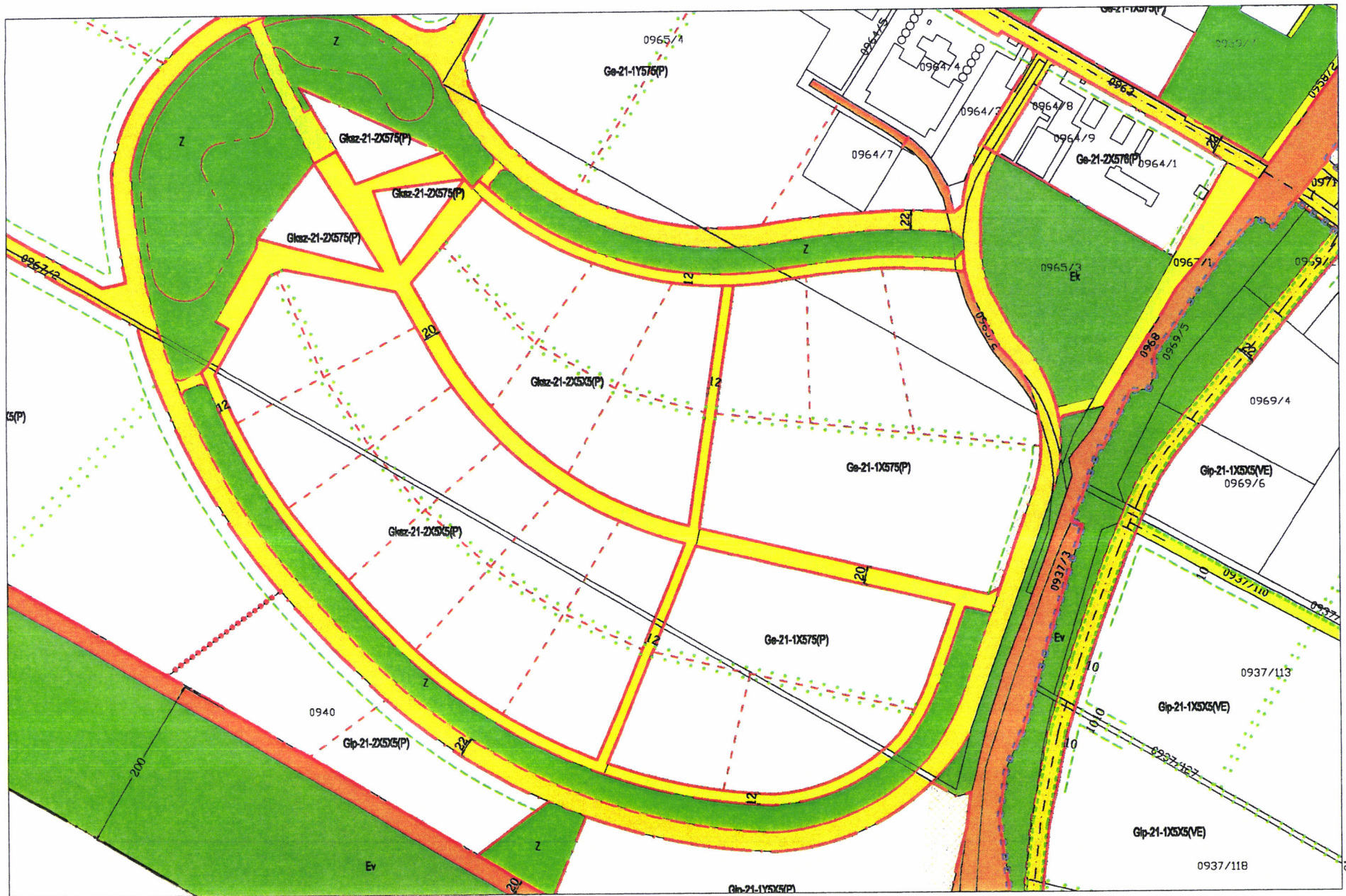

F3-3  
 G2-4  
 H2-2



F3-3  
G3-1  
G3-2  
G3-3

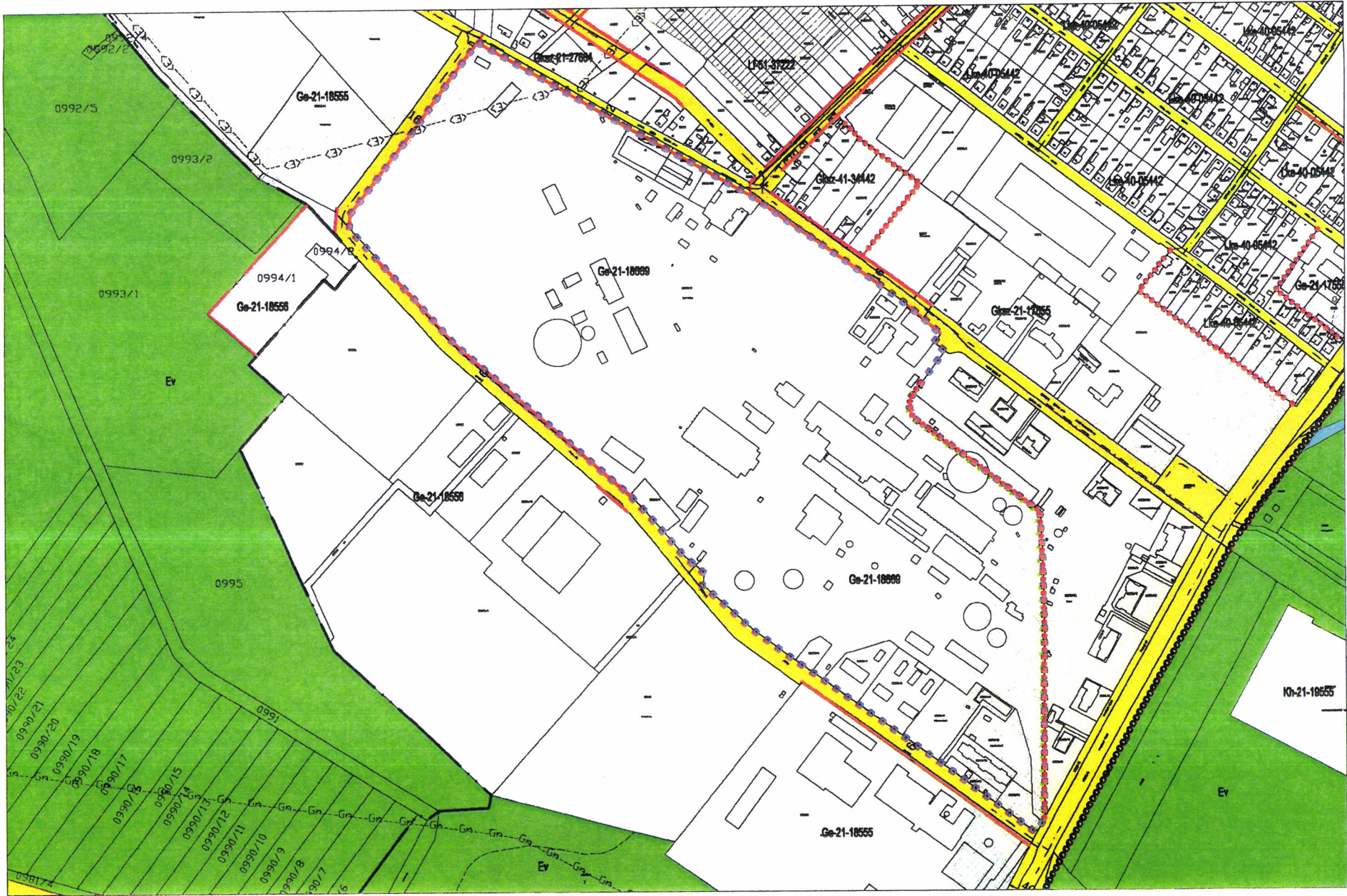

F3-4  
G3-2  
G3-4



G3-1  
G3-3  
H3-1





G3-3	G3-2
G3-4	G3-3
H3-2	H3-2



F4-3  
 G4-1  
 G4-2  
 G4-3

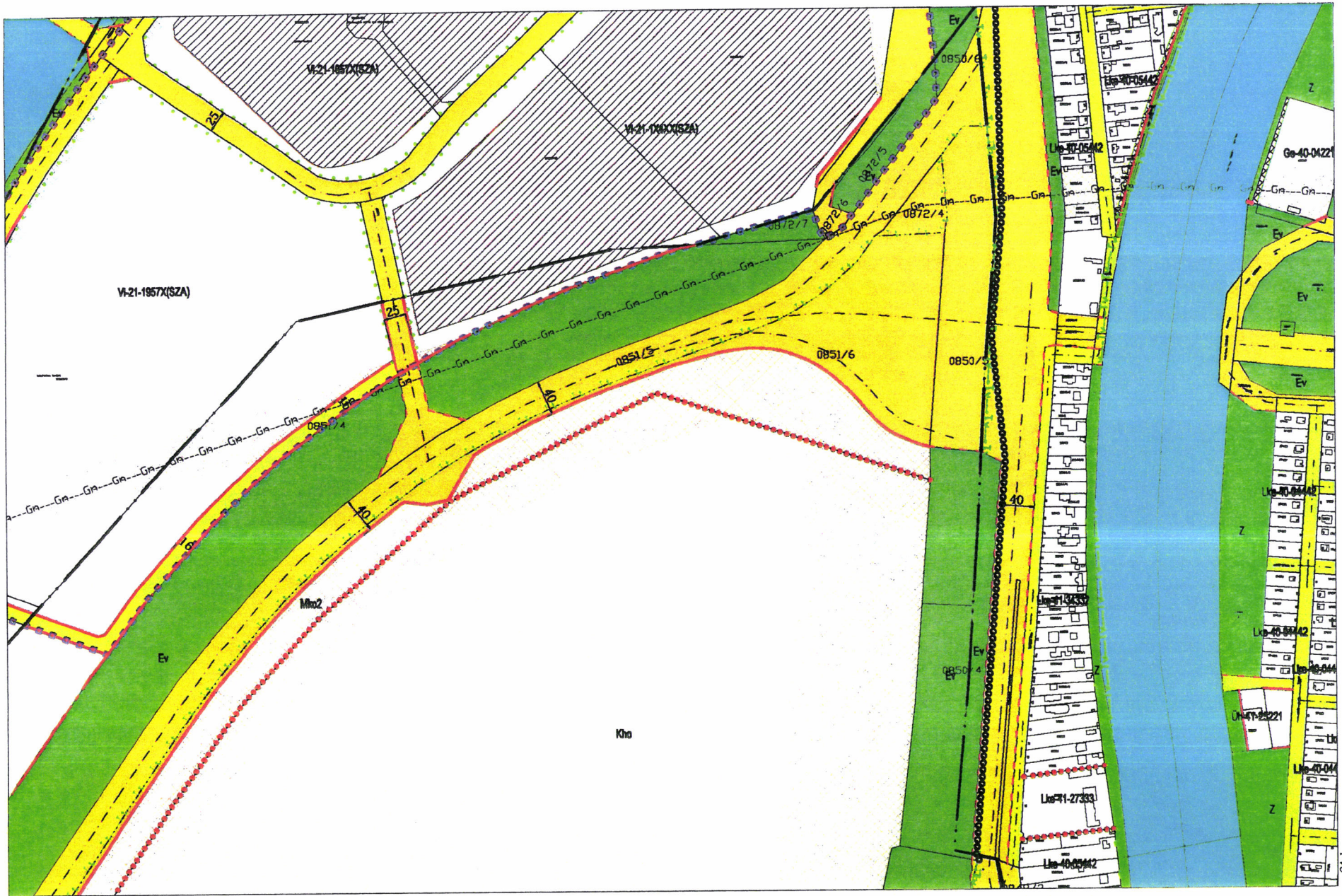

F4-4  
 G4-2  
 G4-4  
 1-90

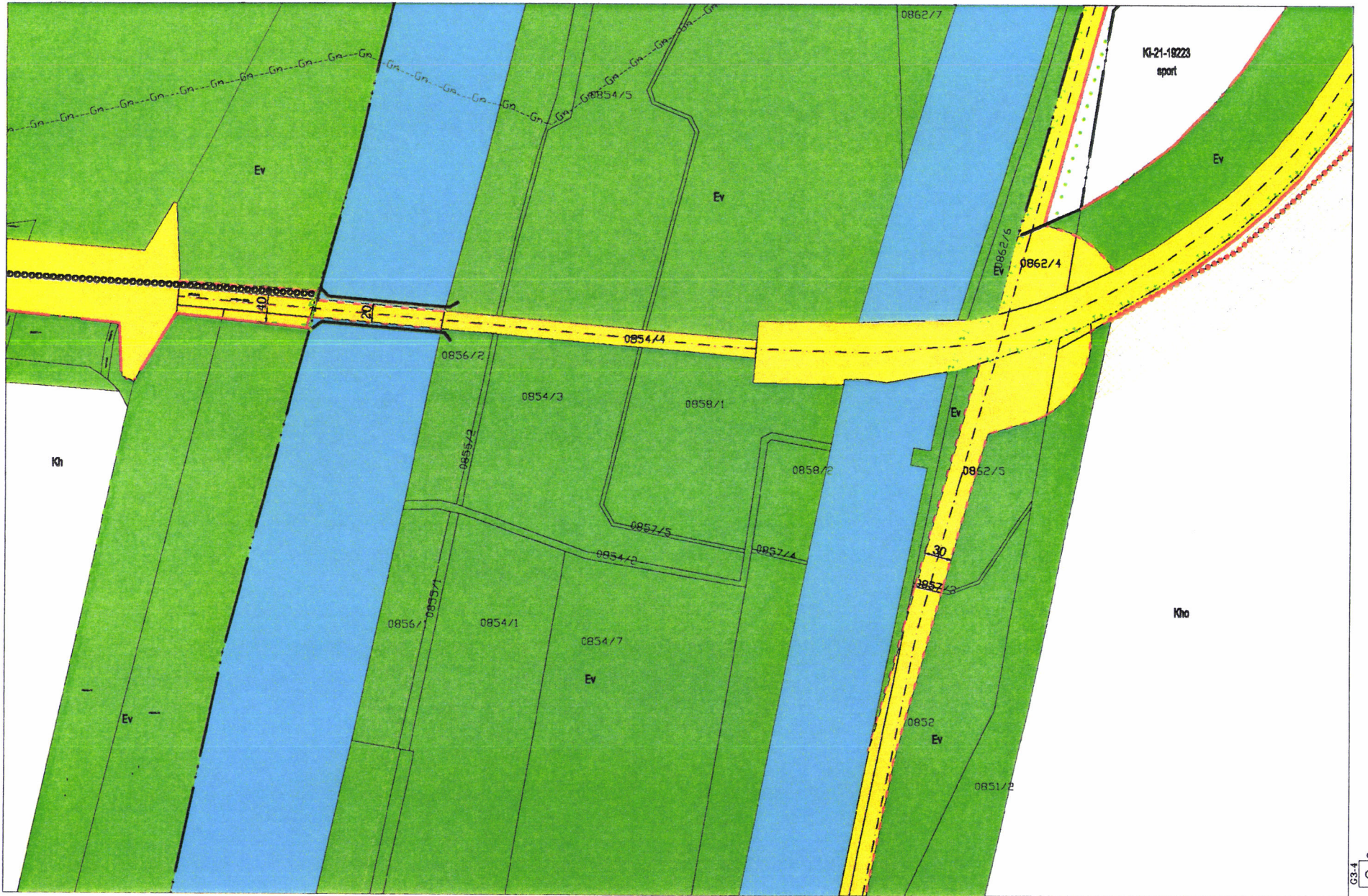

KI-21-18223  
eport

G4-1  
G4-3  
H4



0851/1

Kho

084B/1

22

Lot 40-0542

Lot 40-0542

Lot 40-0542

Lot 40-0542

Lot 40-0542

Lot 40-0542

Lot 40-0542

G4-2  
G4-4  
H4-2

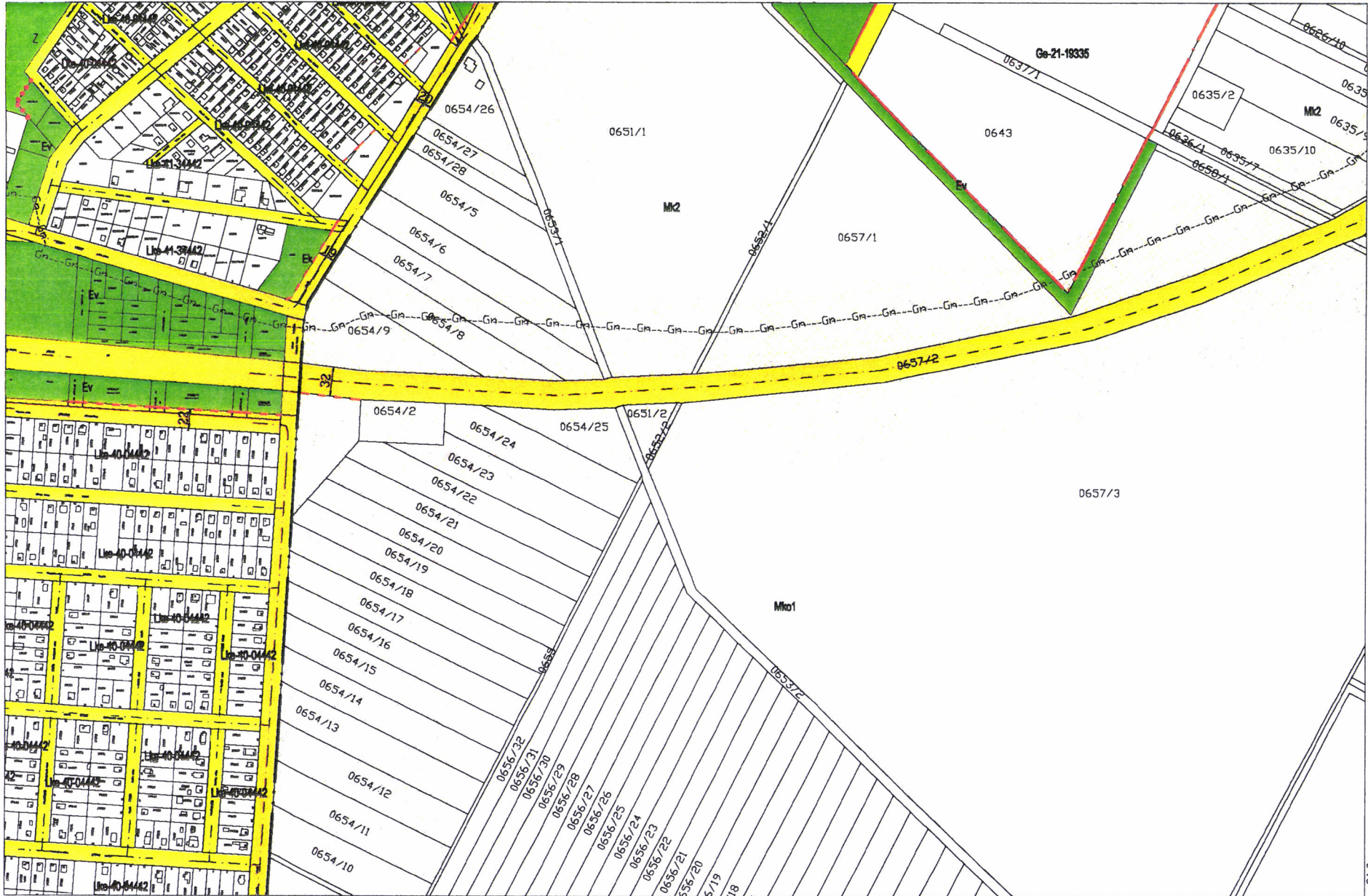

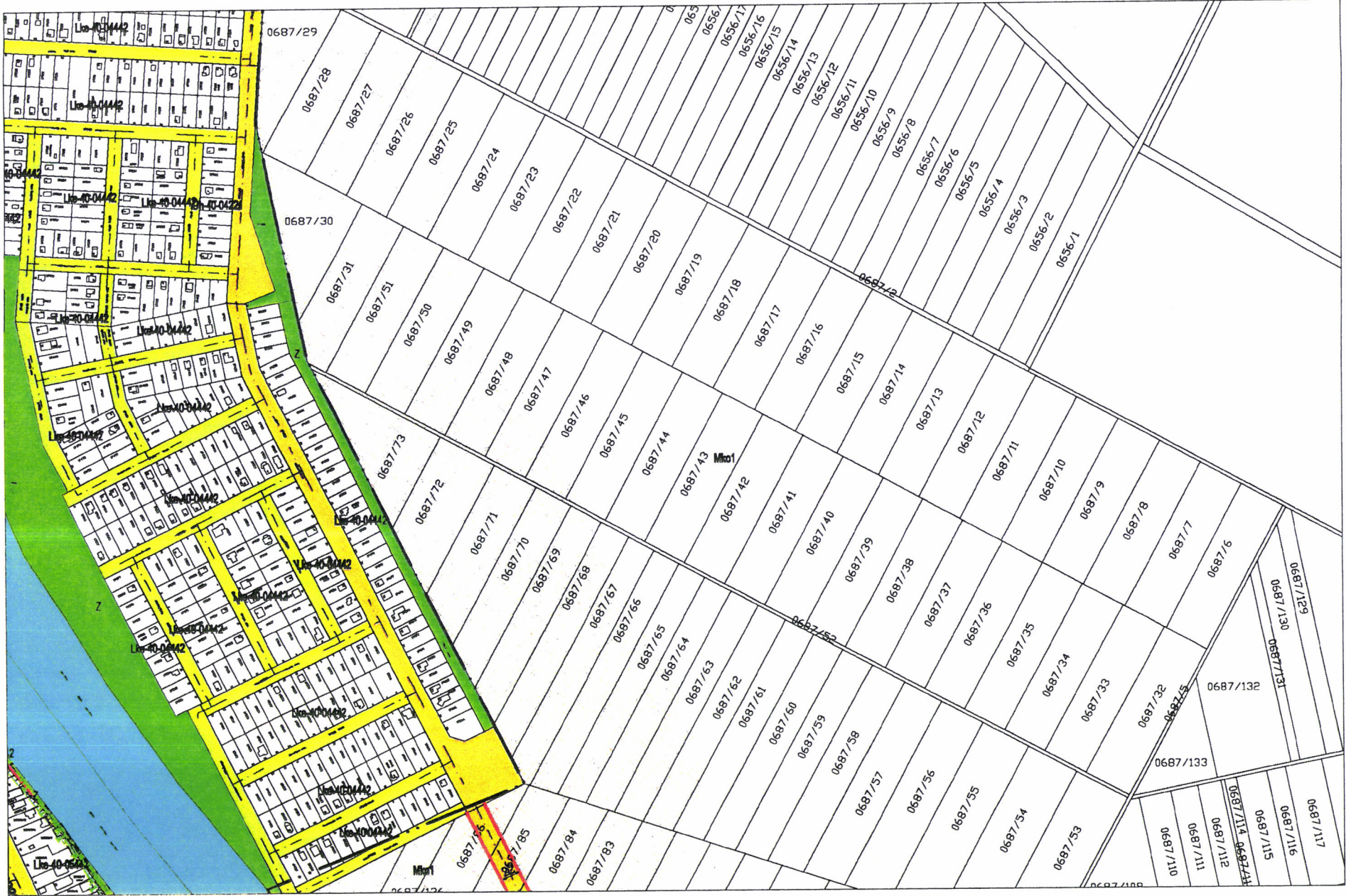

G4-1  
G5-3  
H5-1  
G6-3





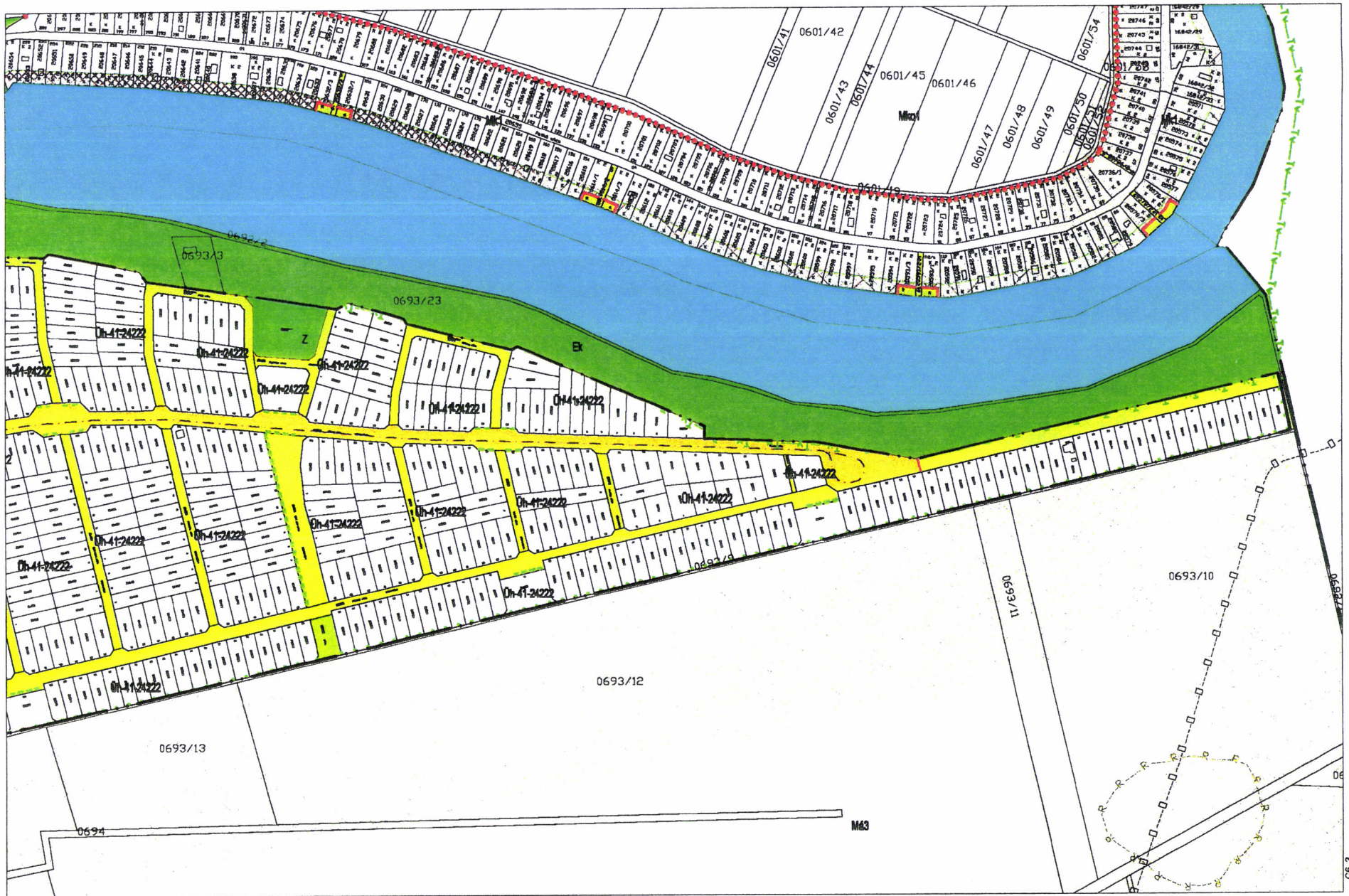







G3-3  
H3-1  
H3-3



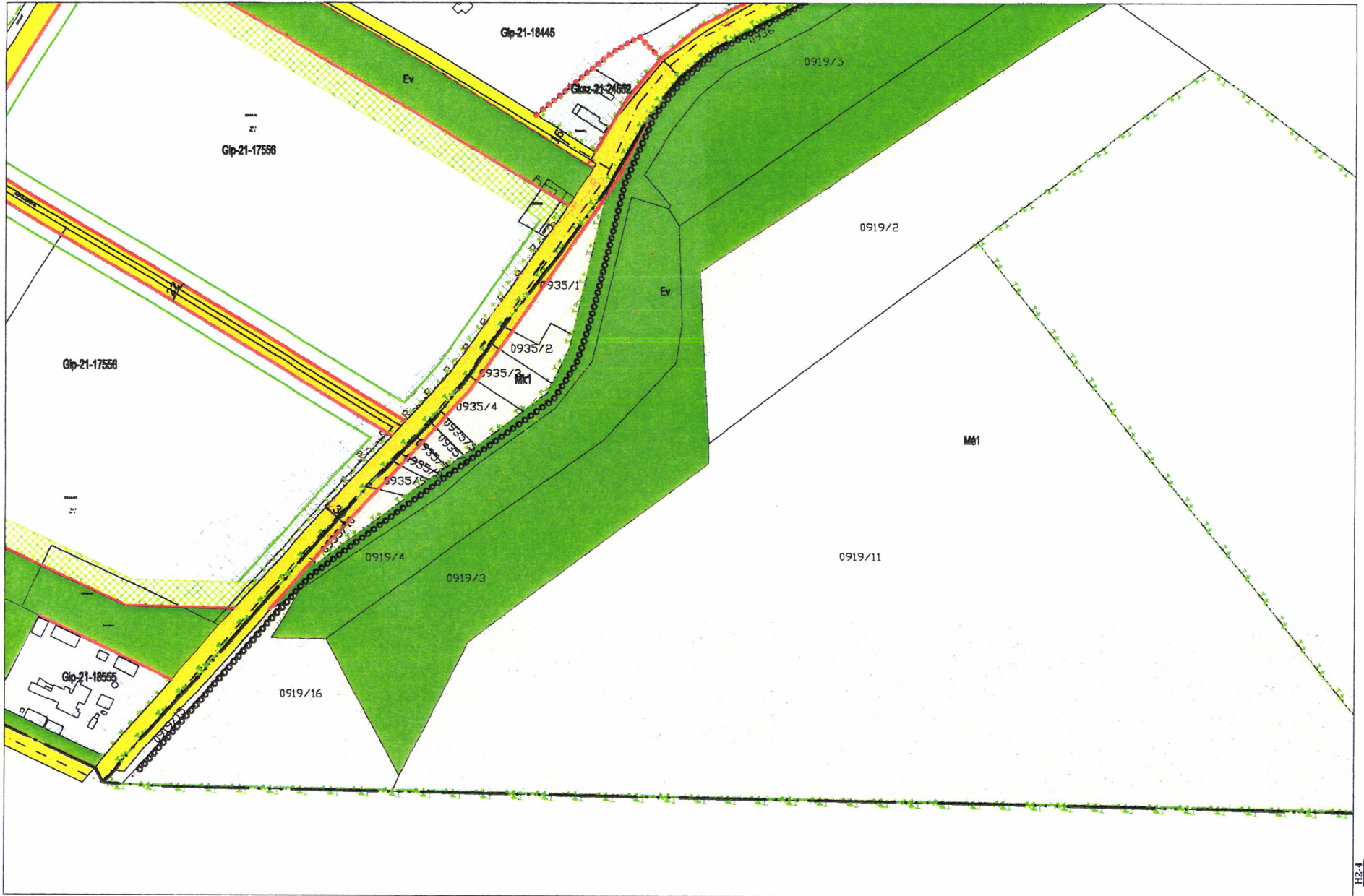



Kho

0844/14

0844/15

M61

H3-2  
H4-2  
H4-4  
G4-4  
1/50



H4-2  
H4-4  
14-2  
E 5/8"



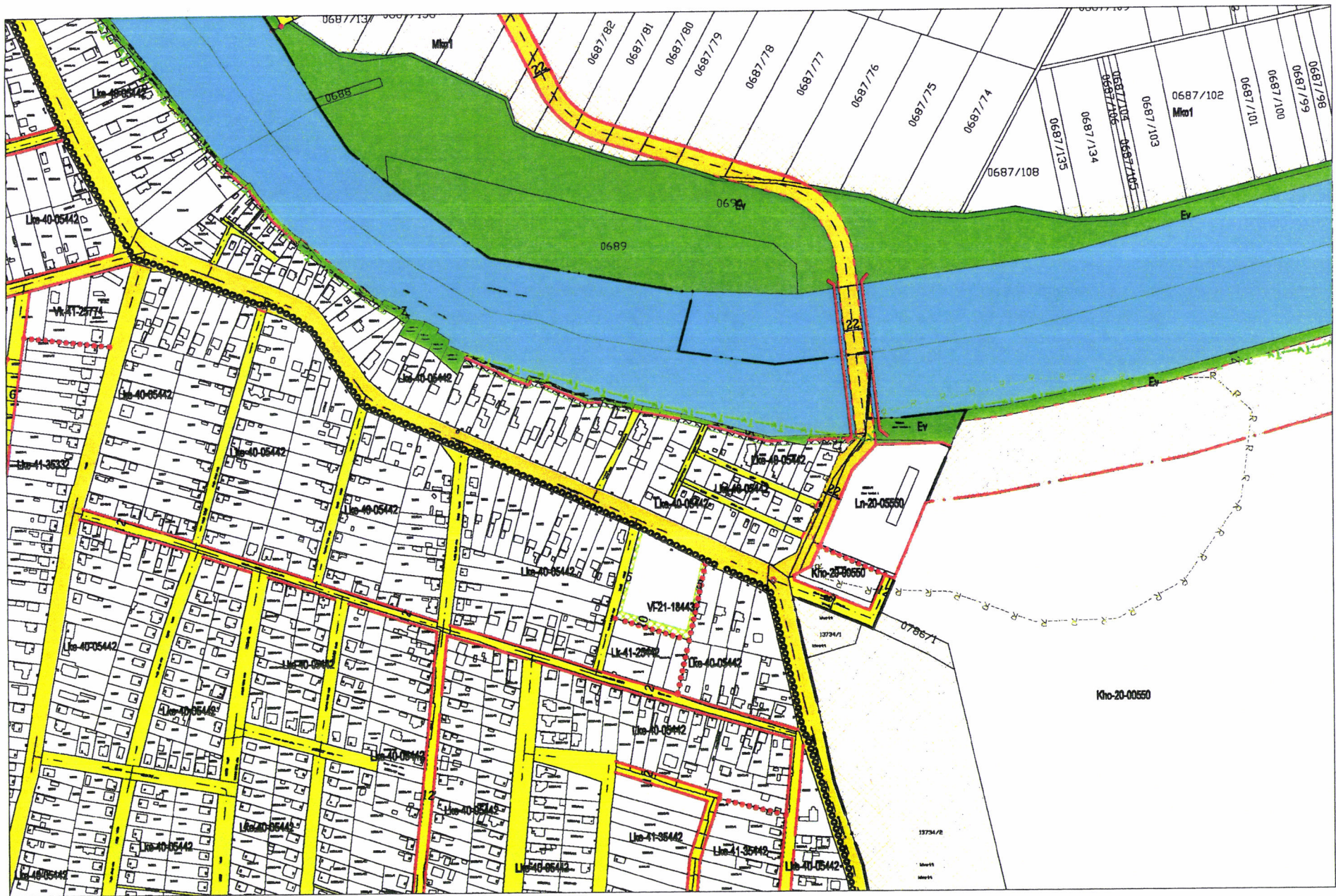



Kho-20-00550

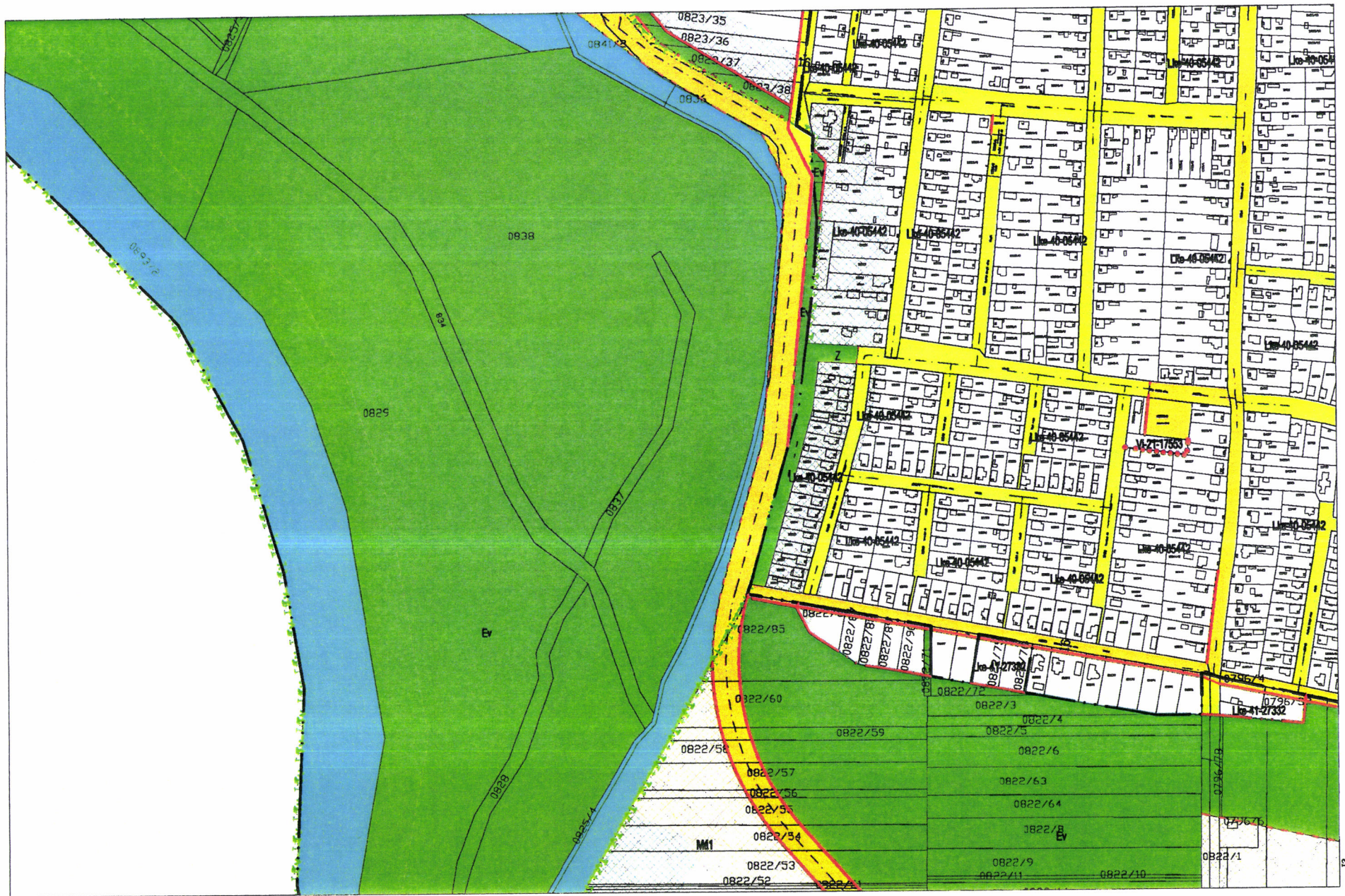

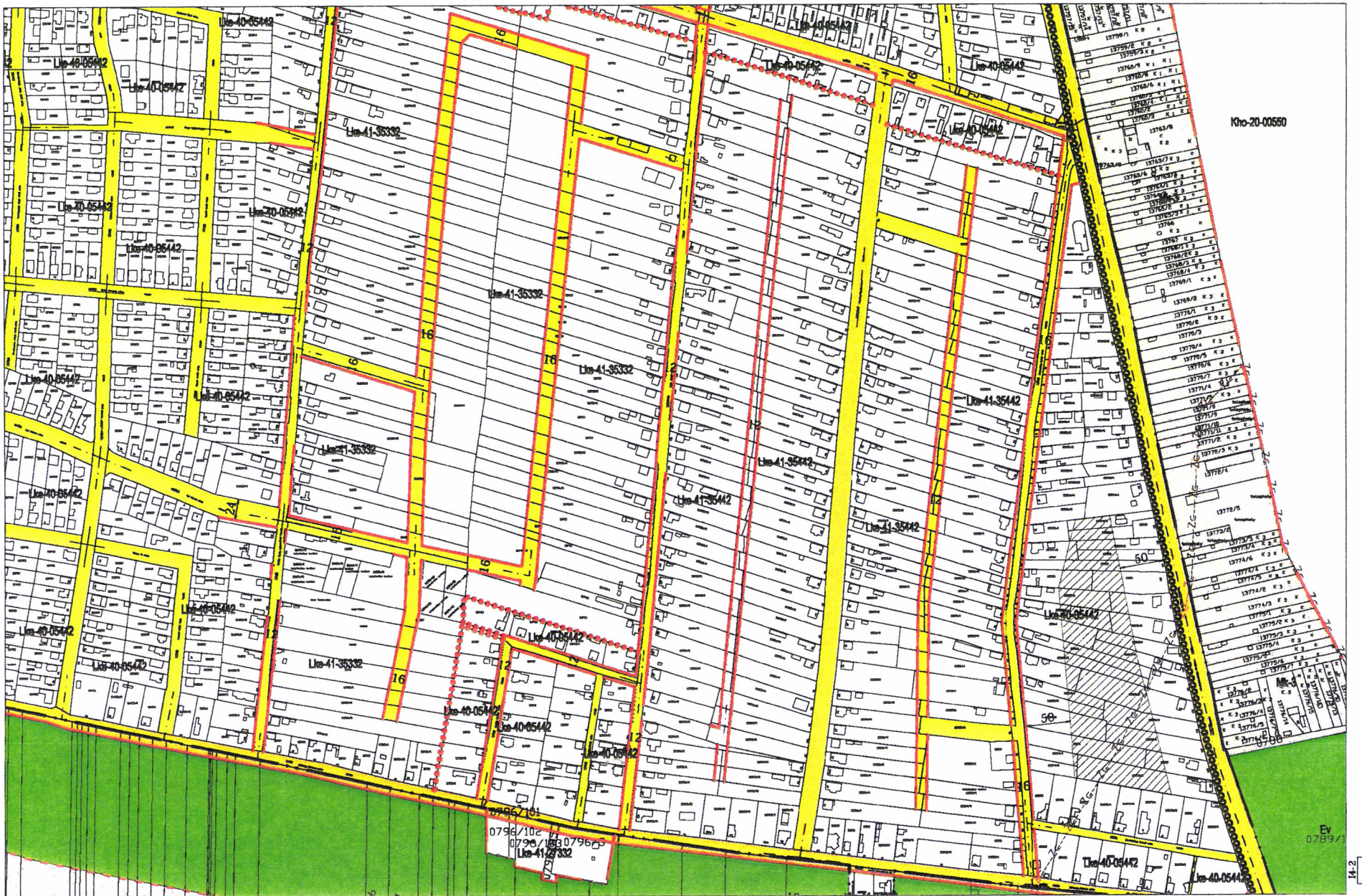

## INDOKOLÁS

### **Szolnok Építési Szabályzatról és Szabályozási Tervről szóló .../2016.(...) önkormányzati rendelethez**

#### Általános indokolás

A Szolnoki Építési Szabályzatot és Szabályozási Tervet (továbbiakban: SZÉSZ) a 47/2011.(XII.20.) önkormányzati rendeletével fogadta el a Közgyűlés. Az eltelt időszakban elfogadásra került közgyűlési határozatokban megfogalmazott módosítások, valamint a hatályba lépett hosszútávú városfejlesztési koncepció és IVS szükségessé tették a SZÉSZ módosítását. A rendeletben szövegesen és rajzi formában fogalmazódnak meg a módosított településrendezési előírások.

A településfejlesztési koncepcióról, az integrált településfejlesztési stratégiáról és a településrendezési eszközökről, valamint egyes településrendezési sajátos jogintézményekről szóló 314/2012.(XI.08.) Korm. rendelet határozza meg a helyi építési szabályzat (továbbiakban: SZÉSZ) és szabályozási terv (továbbiakban: SZT) tartalmi és formai követelményeit. A kormányrendelet előírásainak valamint a helyi építési szabályzat összhangjának megteremtése érdekében szükségessé vált a hatályos önkormányzati rendelet teljes körű átszerkesztése, amely módosításként nem kivitelezhető. Mindezerért új rendelet kerül megalkotásra.

#### Részletes indokolás

##### 1.§-hoz

A rendelet alkalmazásának területi hatályát illetve alkalmazási körét határozza meg.

##### 2.§-hoz

A rendelet alkalmazása tekintetében az annak részét képező szöveges és rajzi mellékletek kerülnek felsorolásra.

##### 3.§-hoz

A rendelet alkalmazása tekintetében értelmező rendelkezéseket tartalmaz a szabályozásban használt fogalmak pontos meghatározásával.

##### 4.§-hoz

A szabályozásban alkalmazott elemek leírását valamint a terv módosítás esetében alkalmazható legkisebb területet írja le (minimális tervezési terület kijelölése).

##### 5-6.§-hoz

A közterületek és a közhasználat elől el nem zárt területek kialakításának és használatának szabályait írja le.

##### 7.-9.§-hoz

Az épített környezet és településkép alakítására és védelmére vonatkozó szabályokat határozza meg a települési értékvédelem objektumai tekintetében, valamint meghatározza a reklámok és utcabútorok elhelyezésének szabályait.

##### 10.-14. §-hoz

A táj-, természet- és környezetvédelemre vonatkozó előírásokat tartalmaz.

##### 15.-19.§-hoz

Az építési és telekalakítási tilalmak, valamint korlátozások típusait és az ehhez kapcsolódó előírásokat tartalmaz.

---

#### 20.-29.§-hoz

A közművek, hírközlési hálózatok elhelyezésével, az ár- és belvív védelemmel kapcsolatos előírásokat tartalmaz.

#### 30.-31. §-hoz

A zöldfelületek használatához és kialakításához valamint a gépjárműparkoló elhelyezési kötelezettséghez kapcsolódó általános előírásokat fogalmazzák meg..

#### 32.-36.§-hoz

Az építés és telekalakítás általános előírásait határozza meg.

#### 37.-54.§-hoz

A beépítésre szánt építési övezetek rendeltetésre vonatkozó általános és részletes előírásait tartalmazza, annak típusai szerint és az egyes rendeltetési övezetekben elhelyezhető létesítmények felsorolásával.

#### 55.-67.§-hoz

Az építészeti karakterének beépítési módjának, telekalakítási szabályainak és a beépítési mutatóinak (beépítési százalék, zöldfelületi fedettség, épületmagasság) részletes meghatározásával leírásra kerülnek a szabályozási terven jelölt építési övezetek.

#### 68.-97.§-hoz

A beépítésre nem szánt építési övezetek rendeltetésre vonatkozó általános és részletes előírásait tartalmazza, annak típusai szerint és az egyes rendeltetési övezetekben elhelyezhető létesítmények felsorolásával.

#### 98.-210.§-hoz

A város egyes területeire vonatkozó sajátos előírások kerülnek meghatározásra, amely tartalmazza a sajátos előírások területi hatályát az azokban alkalmazott építési övezetek felsorolását. Az alkalmazott sajátos övezetekben meghatározásra kerülnek a területhasználat és a beépítés, valamint telekalakítás feltételei. Az egyes területek tekintetében általános és egyéb előírások kerülnek megfogalmazásra.

#### 211.-212.§-hoz

A rendelet hatályba lépéséről és a korábbi rendelet hatályon kívül helyezéséről rendelkezik.

A rendelet 1. számú mellékletéhez

A város területére vonatkozó nem sajátos előírások kerülnek meghatározásra, amely tartalmazza az alkalmazott építési övezetekben a területhasználat és a beépítés, valamint telekalakítás feltételeit.

A rendelet 2. számú mellékletéhez

A melléklet táblázatos formában foglalja össze a város területén alkalmazott azon építési övezetekre vonatkozó előírásokat (beépítési mód, telekméret, beépítettség, épületmagasság).

---

... /2016.(.....) önkormányzati rendelet függelékei:

**1. számú függelék: Műemlékek és műemléki környezet felsorolása**

**MŰEMLEKEK**

műemlék szám	cím	hatsz.	épülettípus
3911	Ady E. u. – Pozsonyi u. sarok	3089	kápolna
3913	Balogh K. u. – Pólya T. u. sarok	1549	Mária szobor
3914	Szt. István tér 1.	115	r. k. plébánia-templom (vártemplom)
3915	Szt. István tér 1. a templom szentélye mögött áll	115	Nepomuki Szt. János szobor
918	Madách u. – Templom u. sarok	17	bánkódó Krisztus szobor
3919	Templom u. 8/A	1047/1	Ferences templom
3920	Templom u. 8.	1046	Ferences rendház
3921	Templom u. 10-12. (Szentháromság tér)	1049/3	Ferences gimnázium
3922	Templom u. 8/A	1047/2	Kálvária
3923	Kossuth tér 4.	2065	„Magyar Király” Szálloda, jelenleg Damjanich J. Múzeum
3924	Kossuth u. 2.	798	Megyháza
3926	Nyíl u.	8243/2	Partos Mária-kápolna
3927	Szapáry u. 17.	903	lakóház, jelenleg szolgáltató ház
3929	Szabadság tér 6.	1565	Obermayer-Hubai féle bérház jelenleg Varga Katalin gimnázium
3930	Tabán u. 10.	1367	falusi lakóház
8806	Szabadság tér	787/4	A szolnoki csata emlék-lékműve
10079	Tisza park 1.	849	Verseygy Ferenc gimnázium
10083	Kossuth Lajos u. 4.	800	Vármegyei kaszinó, jelenleg Tudomány és Technika Háza
10339	Körösi u. 1-3.	7350	víztorony
10658	Szapáry u. 22.	960	Nemzeti Szálloda
10856	Indóház utca	5567/12	Ó-Szolnok vasút- állomása és víz-háza
10856	Indóház u.	5567/21	raktárépület a régi vasútállomáson (indóház)
11559	Sóház u. 2.	917	református templom
11612	Verseygy park 1.	822	Tisza Szálló és Fürdő
11560	Templom u. 2.	930/2	galéria, volt zsinagóga
11560	Templom u. 4	930/3	Zsidó hitközség kultúrház
3915	Szent István tér	117/3	Szent János szobor
8806	Szabadság tér	930/2	Szolnoki csata emlékmű
10856	Indóház u.	5567/14 5567/17 5567/19 5567/20 5567/22 5567/21	Ó-Szolnok vasútállomás

## MŰEMLEKI KÖRNYEZET

megnevezés	hrsz.
"Ó-Szolnok" vasútállomás indóházának és vízházának műemléki környezete	5162/5, 5259/1, 5568/2, 5608/1, 5608/2, 5608/3, 5607/2, 5569/1, 5569/2, 5569/3, 5567/9, 5567/10, 5372/16, 5372/17, 5372/19, 5372/20, 5372/21, 5372/22, 5372/23, 5372/13, 5372/11, 5372/5, 5569/7, 5569/8, 5569/9, 5567/7
vasbeton víztorony műemléki környezete	3243/1, 3243/2
Tisza Szálló és Gyógyfürdő műemléki környezete	789, 790, 816, 817, 818, 823, 824, 914
Xav. Szt. Ferenc kápolna ex-lege műemléki környezete	2125, 2450/3, 3091, 3093, 3088, 2973, 2974, 2975, 2977/1, 2990/1, 2990/2, 2979/1
Mária szobor ex-lege műemléki környezete	1347/2, 1348/2, 1348/3, 1349/1, 1481, 1535/1, 1536, 1537, 1538, 1539, 1540, 1541/1, 1541/2, 1542, 1543, 1544, 1545, 1546, 1547, 1548, 1550, 1551, 1552, 1553, 1555, 1556, 1561, 1562, 1565, 1566, 1578, 784, 787/3, 787/5, 787/7, 787/8
Vármegyei Kaszinó (Tudomány és Technika háza) ex-lege műemléki környezete	1346/1, 1346/2, 1590/1, 1590/2, 1591/1, 1592, 1623, 798, 799, 801, 803, 806
Magyar Király Szálló (Damjanich János Múzeum) ex-lege műemléki környezete	1345/1, 1345/2, 2057/1, 2059, 2062, 2066/1, 2070/1, 2070/3, 840, 862
Megyeháza ex-lege műemléki környezete	1346/1, 1346/2, 1589, 1590/1, 1590/2, 1591/1, 787/6, 791, 792/4, 793/1, 795, 796, 797, 799, 800, 801, 807, 812/2, 1567
Víztorony ex-lege műemléki környezete	7352, 5665, 5672/6, 5670, 5672/5, 5669/1, 7327, 7326, 7286, 7288, 7293, 7298/2, 7299, 7303, 7306, 7038, 7436/11, 7436/10, 7356, 7435, 7433/1, 7433/2, 7431, 7430, 7429, 7424, 7423, 7422, 7413, 7411, 7410, 7405, 7400/1, 7400/2, 7394, 7388, 7387, 7382, 7376, 7375, 7372, 7367, 7366, 7365, 7357/5, 7357/4, 7355/3, 7353/1, 7353/10
Ülő Krisztus-szobor ex-lege műemléki környezete	1037, 1038, 1047/1, 1056, 1057/1, 1057/2, 1035, 1036
Gör. kat. kápolna (Sarlós Boldogasszony-kápolna) ex-lege műemléki környezete	8163/48, 8297, 8244, 8242, 8293/4
Szolnoki csata emlékmű ex-lege műemléki környezete	1347/2, 1348/2, 1348/3, 1561, 1562, 1565, 782, 784, 785, 786, 787/1, 787/3, 787/5, 787/6, 787/7, 787/8, 789, 794, 796
Obermayer Hubay-féle bérház (Varga Katalin Gimnázium) ex-lege műemléki környezete	1348/3, 1536, 1537, 1538, 1539, 1549, 1556, 1562, 1566, 1567, 1590/1, 1590/2, 787/1, 787/5, 787/6, 787/8, 793/1, 794, 796, 1558, 1348/4, 793/2
Lakóház ex-lege műemléki környezete	901/1, 901/2, 902, 904, 905, 913, 948, 949, 952
Nemzeti Szálló ex-lege műemléki környezete	864/4, 909, 912, 913, 956, 958, 959, 968, 957, 961/1, 961/2, 983, 981, 980, 978
Nep. Szt. János-szobor ex-lege műemléki környezete	101/4, 110, 111, 112, 113, 115, 116, 117/2, 117/5, 117/6, 119, 121, 128, 135/3, 135/4, 136, 137, 138, 139, 140, 147/3, 147/8, 99/1, 101/9
R. k. templom (Vártemplom); Magyarok Nagyasszonya) ex-lege műemléki környezete	101/4, 101/9, 107, 108/2, 109, 110, 111, 116, 117/2, 117/3, 117/4, 117/6, 119, 120, 121, 139, 147/3, 147/6, 99/1, 117/5, 135/3, 135/4, 140, 147/8
Lakóház ex-lege műemléki környezete	1349/1, 1367, 1369, 1512, 1514, 1515/5, 1518
Ferences rendház ex-lege műemléki környezete	1017, 1037, 1039, 1041, 1042, 1045, 1047/1, 1047/2, 1049/3, 1049/4, 1056, 1057/1, 788, 1071, 1072, 1073
Kálvária ex-lege műemléki környezete	1037, 1038, 1046, 1047/1, 1048, 1049/3, 1056, 1072, 1073, 1206, 1207, 1208, 1209, 1219
Ferences templom (Szentháromság) ex-lege műemléki környezete	1017, 1037, 1039, 1046, 1047/1, 1047/2, 1049/1, 1049/3, 1057/1, 1071, 1072, 1206, 1207, 1208, 1209, 1219, 1056
Ferences Gimnázium ex-lege műemléki környezete	1041, 1046, 1047/1, 1047/2, 1049/1, 1049/4, 1055, 1056, 788
Főgimnázium (Verseghy Ferenc Gimnázium) ex-lege műemléki környezete	788, 825, 839, 848, 851, 861, 889, 894, 914, 915/1



Református templom, parókia és régi gyülekezeti ház műemléki környezete	917
Zsinagóga, valamint zsidó hitközségi kultúrház műemléki környezete	1034, 1039, 1056, 896, 913, 914, 921, 922, 923, 924, 925/1, 925/2, 929, 931, 932, 936, 937, 968
Tisza Szálló és gyógyfürdő	822

## 2. számú függelék: Régészeti védelmi területek felsorolása

2	Vár, Gutenberg tér	kiemelten védett	108/1, 108/2, 109
3	Irodaház	védett	1590/2, 1628/2, 1627, 1626, 1658, 1659, 2070/4, 2070/1, 1657
4	Beke Pál halma III. lelőhely	védett	0775/26, 0773/6, 0773/1, 0774
5	Beke Pál halma II. lelőhely	védett	0775/20, 0775/21, 0775/26
6	MOL-vezeték 4. lelőhely	védett	0512/25, 0512/26, 0512/8, 0503/9
7	MOL-vezeték 30. lelőhely	védett	0494/3, 0494/1
8	Szandaszőlős V.	védett	0693/10, 0695, 0696/8
9	Marx-park	védett	789, 793/1, 790, 792/4, 788
10	Tisza-híd	védett	9756/5, 9756/3, 9756/4, 9758, 9682, 9683, 9681
11	Vöröshadsereg út 33.	védett	19085, 19082/1, 19078/6, 19078/8, 19078/4, 19078/7
12	Attila u.50.	védett	6172, 6223, 6222, 6221, 6193/1, 6173, 6174/1, 6174/2, 6175, 6177, 6176, 6219, 6220, 6218
13	Vízmű-telep és Városmajor út között	védett	770, 147/3, 100, 101/1, 147/4, 147/6, 148/1, 96/2
14	Szolnok I. homok	védett	0784/11
15	Beke Pál-halma	védett	0775/22, 0776
16	Szandaszőlős III.	védett	0710/11, 0710/12
17	Fekete város 2.	védett	0503/12, 0503/11, 0520
18	Szandaszőlős IV.	védett	0699, 0706/12, 0706/11, 0706/10, 0696/26, 0696/25
19	Fekete város	védett	0492/10, 0492/3, 0492/6, 0492/7, 0492/9, 0493/1, 0493/2, 0493/3, 0493/4, 0493/5, 0495, 0497, 0498/1, 0498/2, 0499/1, 0499/2, 0500, 0501, 0502, 0503/12, 0503/13, 0503/14, 0503/15, 0503/16, 0503/17, 0503/3, 0503/4, 0503/5, 0503/6, 0503/8, 0503/9, 0504/2, 0512/8, 0520, 0526, 0505, 0504/1, 0512/26, 0492/8, 0512/25, 0519, 0503/10, 0503/11, 0494/3, 0496, 0494/1
20	Szanda- Reptér	védett	0785/1, 11131/7, 19819/4, 19819/1, 19819/3, 19819/2, 0691/3, 11131/1
21	Attila u.	védett	5565/1, 6261, 6193/3, 6194, 6258
22	Szandaszőlős	védett	0738
23	Szandaszőlős II.	védett	0719/8
24	Gettler telek	védett	1595, 1598, 1599, 1600, 1597, 1596, 1606, 1607, 1611, 1604, 1605, 1601, 1602, 1603/2, 1603/1, 1609
25	Személyi pályaudvar	védett	5567/12, 5162/5, 5370/1, 5370/2, 5567/19
26	Bástya u. 8.	védett	119, 117/6, 116, 121, 117/5, 136, 135/4, 128, 135/3, 135/1, 134, 133, 132, 131, 130, 122
27	Vártemplom	védett	115, 147/3, 116, 117/2, 139, 117/3, 117/5, 138
28	Művésztelep parkja	védett	147/3, 119, 117/6, 116, 121, 120
29	Zagyva-torkolat	védett	783/2, 783/1, 102, 782

30	Pityó-part	védett	780, 781, 132, 131, 130, 143/1, 129
31	Zagyva-gát	védett	0273/3, 0274, 0275/1, 0275/2, 0211
32	Kénsavgyár	védett	0919/5, 0936, 19039/8, 19038/3, 19029
33	Kengyelsziget, Blaskóföld	védett	0693/12, 0695, 0696/22, 0696/27, 0696/26, 0696/25, 0696/28, 0696/24, 0696/23, 0696/21
34	Szandaszőlős	védett	0702/12, 0702/3, 0702/8, 0702/9, 0745, 0766
35	Táncsics Mihály u.	védett	836, 835/2, 834/2, 833, 839, 828/2, 827, 828/5, 828/4, 826
36	Beke Pál-halma 1. sz. lelőhely	védett	0775/21, 0775/22, 0775/20
37	Házgyár	védett	19039/8, 19048/2, 19050/1, 19051/5, 19051/6, 19051/7
38	Titász-telep	védett	99/2, 99/1, 101/1, 101/8, 97/1
39	Kossuth L. u. 27.	védett	2080, 1344/2, 1344/1, 2071, 2072/1, 2077, 2072/13, 2072/12
40	Strázsa-halom	védett	0233/10, 0233/11, 0233/5, 0233/6, 0233/4
41	Tiszaparti Gimnázium	védett	1045, 929, 926, 1042, 1041, 788
42	Hubay Ferenc u.	védett	2038/1, 2030/35, 2056/3, 2030/34, 2078, 2072/12, 2072/2, 2076, 2030/2
43	Fedett uszoda	védett	789, 793/1
44	Mártírok u. 4.	védett	1208, 1209, 1211, 1218, 5370/1, 1219, 1210, 1220
45	Tüzköves	védett	0265/14, 0265/15, 0267/1, 0267/2, 0267/3, 0267/4, 0268, 0269/5, 0269/6, 0271/1, 0266
46	Alcsi-sziget	védett	0595/15
47	Tiszameder, Tisza Szálló	védett	9683, 789, 823, 822, 788
48	Millér halastavak	védett	0469/8, 0469/9, 0468/4, 0468/3, 0473, 0476
49	Millér, Csapó-tanya	védett	0457/24, 0457/23, 0457/22
50	Millér, Csapó-tanya 2.	védett	0455/7, 0456, 0457/4, 0457/29, 0457/3
51	Fekete-város, Csapó-tanya	védett	0504/1, 0498/1, 0504/2, 0503/6, 0503/17, 0503/16, 0503/15, 0503/4
52	Fekete-város, Csapó-tanya 2.	védett	0498/1, 0492/7, 0503/16, 0503/15, 0503/3
53	Millér	védett	0449/2, 0449/1, 0449/4, 0449/3, 0449/6, 0449/5
54	Millér 2.	védett	0432, 0435, 0434
55	Zagyvapart	védett	0197/3, 0198/3, 0198/2, 0197/4, 0197/2
56	Szandaszőlős, Cseber-ér-dűlő	védett	0732/13, 011/3, 0732/12
57	Lenin Tsz	védett	063, 052/49, 064, 052/44, 052/11, 052/6, 052/23, 052/30, 052/45, 062/5, 053, 052/43, 052/22, 052/39, 052/40, 052/38, 052/42, 052/41, 052/46, 052/47, 052/48, 052/24, 088, 061
58	Arany J. u.	védett	1628/2, 1629, 1631, 1630, 1628/1, 1604, 1605, 1632, 1642, 1641, 1638, 1637, 1636, 1633, 1639, 1640/1, 1640/2, 1643, 1623, 1634
59	Ságvári u 16	védett	897, 896, 921, 931, 920, 895/2, 864/4, 906, 871/1, 960, 958, 909, 912, 959, 953, 956, 875, 913, 905, 903, 947, 948, 949, 952, 904, 907, 901/1, 900, 899, 934, 938/3, 939, 893, 892, 890, 901/2, 902, 883, 886, 887, 898, 933, 895/1, 914
60	Ferences Templom	védett	1049/3, 1054, 1049/4, 1055, 1052/1, 1047/2, 1048, 1049/1, 1045, 1046, 1056, 1042, 1038, 1037, 1047/1
62	Beke-halmi-dűlő	védett	0772, 0771/10, 0769, 0775/5, 0775/6, 0775/7, 0774, 0773/1, 0773/6, 0770, 0767/18, 0768
63	Szandaszőlős közepe	védett	12438, 11366/1, 11368/20, 11368/21, 12456/6, 12457, 12458/8, 12458/7, 12458/6, 11364/9, 12456/8, 12456/7, 11367/7, 12468, 12459/1, 12462/2, 12459/5,

			12459/14, 12459/12, 12459/11, 12459/18, 12459/19, 12459/17, 12459/16, 12459/13, 12474, 12475, 12476, 12478, 12479, 12472/4, 12472/3, 12472/1, 12471, 12473, 11541, 12469, 12470/2, 12470/1, 11364/11, 11547/1, 11543/4, 11543/6, 12470/4, 12470/3, 11542/4, 11542/3, 11543/7, 11543/5
64	Piroska(Paládics)	védett	0990/32, 0983/1, 0990/31, 0982/36
65	Dombos	védett	034/48, 034/49, 034/50, 034/27, 034/28, 034/26, 034/25, 034/24, 034/44, 034/45, 034/46, 034/47
66	Papp-tanya	védett	0127/27, 0127/25, 0126/2
67	Zagyva-part	védett	0153/16, 0153/17, 0153/11, 0153/18, 0153/6, 0157/1, 0145/10, 0150, 0155/4, 0155/3, 0153/36, 0154/1, 0154/2, 0153/35, 0153/34, 0153/33, 0156/1, 0156/2, 0156/3
68	Alcsi- puszta I-II.	védett	0211, 0204/3, 0204/2, 0204/1, 0278/10, 0278/11, 0278/9, 0279/1, 0279/2, 0279/3, 0280/12, 0280/13, 0280/14, 0205/5, 0205/6, 0205/7, 0278/6, 0280/15, 0280/3, 0205/1
70	Alcsi-puszta III.	védett	0278/11, 0278/10, 0278/9
71	Milléri-holtág-part I-II.	védett	0420/5, 0420/2, 0405, 0414, 0415/2, 0415/3, 0420/13, 0420/12, 0420/11, 0376/2, 0419/1, 0419/2, 0419/3, 0422/1, 0422/2, 0422/3, 0423/6, 0423/7, 0423/8, 0423/9
73	Palladics-puszta	védett	19034/4, 19030, 0935/3, 0935/2, 0935/1, 0935/4, 0935/5, 0919/4, 0936, 0935/10, 0935/9, 0935/8, 0935/7, 0935/6
74	Vár, Palánk vár	védett	783/1, 102, 108/2, 115, 147/3, 117/4, 782, 118/2, 119, 117/6, 116, 121, 120, 118/1, 103, 104/10, 109, 117/2, 99/2, 105/16, 105/1, 105/2, 105/3, 105/4, 105/5, 105/6, 105/7, 105/8, 105/9, 105/10, 105/11, 105/12, 105/13, 106/3, 106/4, 106/5, 106/10, 107, 108/1, 104/4, 104/5, 104/6, 104/7, 104/8, 104/9, 105/15, 104/3, 104/2, 106/12, 106/11, 106/6, 106/7, 106/8, 106/9, 101/10, 101/4, 139, 117/3, 117/5, 138, 143/1, 137, 136, 135/4, 128, 135/3, 99/1, 113, 114/3, 147/8, 110, 111, 112, 140, 97/2, 100, 97/4, 101/1, 147/4, 101/8, 101/7, 97/1, 772/3, 772/2, 147/6, 176, 148/2, 145/5, 144/2, 770, 145/2, 146/1, 145/4, 145/3, 175, 148/1, 150, 174, 173, 172, 151, 149, 146/2, 177, 178, 135/1, 134, 133, 132, 131, 130, 129, 780, 144/5, 771, 772/5, 143/2, 144/15, 96/1, 96/2, 144/7, 144/12, 144/6, 144/8, 144/9, 144/11, 144/4, 144/10, 220, 219, 203/1, 202, 201, 200, 203/2, 124, 123, 144/14, 144/13, 122, 781
75	Sas-halom-dűlő	védett	074/15, 074/16, 074/17, 074/18, 077, 078/38, 078/36, 078/37
76	Zagyva- oldal- dűlő	védett	0161/6, 0161/4, 0161/3, 0149/52, 0149/54, 0149/53
77	Fekete-tanya	védett	0136, 0130/5, 0130/4, 0139/25, 0139/23, 0139/24, 0139/22, 0139/6
78	Szűcs-tanya	védett	0136, 0139/25, 0139/5, 0139/2, 0139/6, 0129/7, 0129/23, 0129/26, 0129/27, 0129/28, 0129/29, 0129/24, 0129/25
79	Zagyva-parti halom	védett	0139/25
80	Határ-menti halom	védett	0130/4

81	Kovács- tanya	védett	078/68, 078/69, 078/70, 078/71, 078/72, 078/73, 078/75
82	Farmosi- tanya	védett	078/87, 078/88, 078/89, 078/90, 078/91, 078/92, 078/93, 078/94, 078/96, 078/97
83	Zagyva- part II.	védett	0141/21
84	Fácán- telep	védett	0144, 0141/15
85	Ondok- tanya	védett	0211, 0278/5, 0278/6, 0280/3
86	Alcsi- puszta IV.	védett	0360/6, 0360/8
87	Milléri-főcsatorna-partja	védett	0417, 0415/16
88	Pusztá-Szanda	védett	0803/11, 0804/1, 0803/10
91	Besenyszögi út	védett	0420/2, 0420/11, 0375/1, 0373/4, 0373/5, 0376/1, 0376/2, 0362/22, 0362/24, 0362/25, 0364/1, 0364/2

**3. sz. függelék: helyileg védett objektumok (az épített környezet helyi védelméről szóló 40/2005.(X.6.) önkormányzati rendelet melléklete)**

– *Helyi egyedi védettségű és védettségre javasolt objektumok:*

Baross út 5.	2506 hrsz.	Fehér Kereszt Patika
Baross Gábor út 6.	966 hrsz.	szecessziós lakóépület
Baross út 7.	3158 hrsz.	lakóépület
Baross Gábor út 8	967 hrsz.	eklektikus épület
Baross Gábor út 14.	1013 hrsz.	Posta
Baross Gábor út 34	1325/1 hrsz.	szecessziós üzletház
Baross Gábor út 42.	1342 hrsz.	iskolaépület, eklektikus
Baross Gábor út 43.	3307 hrsz.	Vásárhelyi Pál közgazdasági szak-középiskola
József A. u. 4.	4150/1 hrsz.	szecessziós lakóépület
Kellner Gyula u.	813 hrsz.	evangélikus templom
Konstantin u. 43.	4108 hrsz.	szecessziós lakóépület
Kossuth Lajos utca 1.	1567 hrsz.	Bíróság
Kossuth Lajos utca 3.	1591/1 hrsz.	Első Magyar Biztosító
Kossuth Lajos utca 5	1592 hrsz.	Vízügyi Igazgatóság
Kossuth Lajos utca 7.	1624 hrsz.	Neobarokk épület
Kossuth Lajos utca 10.	808 hrsz.	neobarokk épület
Kossuth Lajos tér 2.	2096 hrsz.	könyvtár, volt Fehérló Fogadó
Kossuth Lajos tér 9.	840 hrsz.	Városháza
Magyar utca 1	863 hrsz.	szecessziós épület
Magyar u. 10.	853 hrsz.	szecessziós lakóépület
Sóház u. 2.	917 hrsz.	református templom
Szabadság tér 2.	1561 hrsz.	szecessziós lakóház
Szabadság tér 3.	1562 hrsz.	neobarokk lakóház
Szapáry út 14	952 hrsz.	szecessziós épület
Szapáry út 16.	953 hrsz.	szecessziós épület
Szapáry út 18.	956 hrsz.	szecessziós épület
Szapáry út 19.	905 hrsz.	szecessziós épület
Szapáry út 24.	961/2 hrsz.	eklektikus épület, Ipartestület székháza
Szapáry út 28.	963 hrsz.	szecessziós épület Kádár Cukrárszda
Tarló u. 5.	4221 hrsz.	falusi lakóház
Templom u. 2.	930/2 hrsz.	Galéria volt Zsinagóga
Templom u. 5.	937 hrsz.	
Templom u. 6.	1038 hrsz.	iskolaépület
Verseghy park 1.	822 hrsz.	Tisza Szálló

– *Helyi egyedi védelem alá tartozó, épület(rész)nek nem minősülő egyedi objektumok jegyzéke:*

68-as szolnoki gyalogezred obeliszkje	Eötvös tér sarka
Damjanich szobor	Művésztelep Zagyva híd felől eső részén
I. világháborús emlékmű	Szapáry utca tiszai végénél
Emlékmű a II. világháború áldozatainak	Hősök tere
Török kút	Gutenberg tér
Verseghy Ferenc bronz mellszobra	Tisza Szálló melletti park
Halas lány kút	Tisza Szálló arkádja előtt
Szigligeti Ede bronzszobra	Szigligeti Színház előtt
Tiszai hajósok emlékműve - dombormű	Tisza híd városi hídlába
Nő gitárral - kőszobor	Hild tér parkja
Vásárhelyi Pál mellszobra Baross u. 7. iskola előkertjében	Baross u. 7.
"Tanúhegy"	Jubileum tér
József Attila mellszobra	József Attila út
Famunkás emlékmű	Temető u. - Mártírok útja találkozása
Elek György, Elek Dávid, Horánszky János, id. és ifj.	Katolikus temető 2. kriptasor 28. kriptája
Horánszky István és Berki József sírhelye	

**4. sz. függelék: Helyi védelem alatt álló területek határai (az épített környezet helyi védelméről szóló 18/2015.(VI.1.) önkormányzati rendelet melléklete)**

*A helyi értékvédelem területei*

1. Helyi városkép-védelmi terület

A Tisza part - Gábor Áron tér - Kazinczy u. - Petőfi u. - Baross u. - Kossuth Lajos u. (mindkét oldala) - Tisza hídfő által határolt terület, valamint a "Bánkódó Krisztus" szobor háttéréül szolgáló K-i és Ny-i térfal.

2. Helyi városszerkezet-védelmi terület

- az Ady Endre u. – Kápolna u. – Baross G. u. – Eötvös tér által határolt terület,
- a Tabán, azaz a Pólya Tibor u. és a Zagyvapart közötti terület;
- a Hoksári J. u. - Temető u. - Zápor u. - Szivattyú u. által határolt terület;
- a Csáklya u. - Pálffy J. u. - Vágóhíd u. - Tisza-part - Hullám u. - által határolt terület;
- a Csokonai u. - Thököly út - Szántó krt. - Báthory u. által határolt terület.

3. Utcahálózat-védelmi terület Szolnokon:

- Gábor Áron tér - Kazinczy u. - Petőfi u. - Baross G. u. - József Attila u. - Indóház u. - Mártírok útja által határolt terület és
- Szántó krt. - Csokonai u. - Üstökös u. - Bajnok u. - Pozsonyi út - Ady Endre u. - Gárdonyi Géza u. - Remete u. által határolt terület.

4. Utcakép-védelem alá esnek Szolnokon:

- a Baross Gábor u. déli térfala a 2-8. házsámok között,
- a Kossuth Lajos utca eleje a Kossuth térig, Szabadság tér,
- a Magyar utca eleje (É-i vége),
- a Művésztelep,
- a Szapáry u. mindkét oldala,
- a Templom u. mindkét oldala.

5. Régészeti-védelem alá esnek:

- A Zagyva partján a Tiszától É felé, a MÁV Kórház mentén D-re és a Tisza partján vissza a Zagyvához;
- A Tisza-parttól É felé a Szigligeti utcán át a Kossuth L. úton É-ra a Jókai utca a Zagyváig bezárólag.